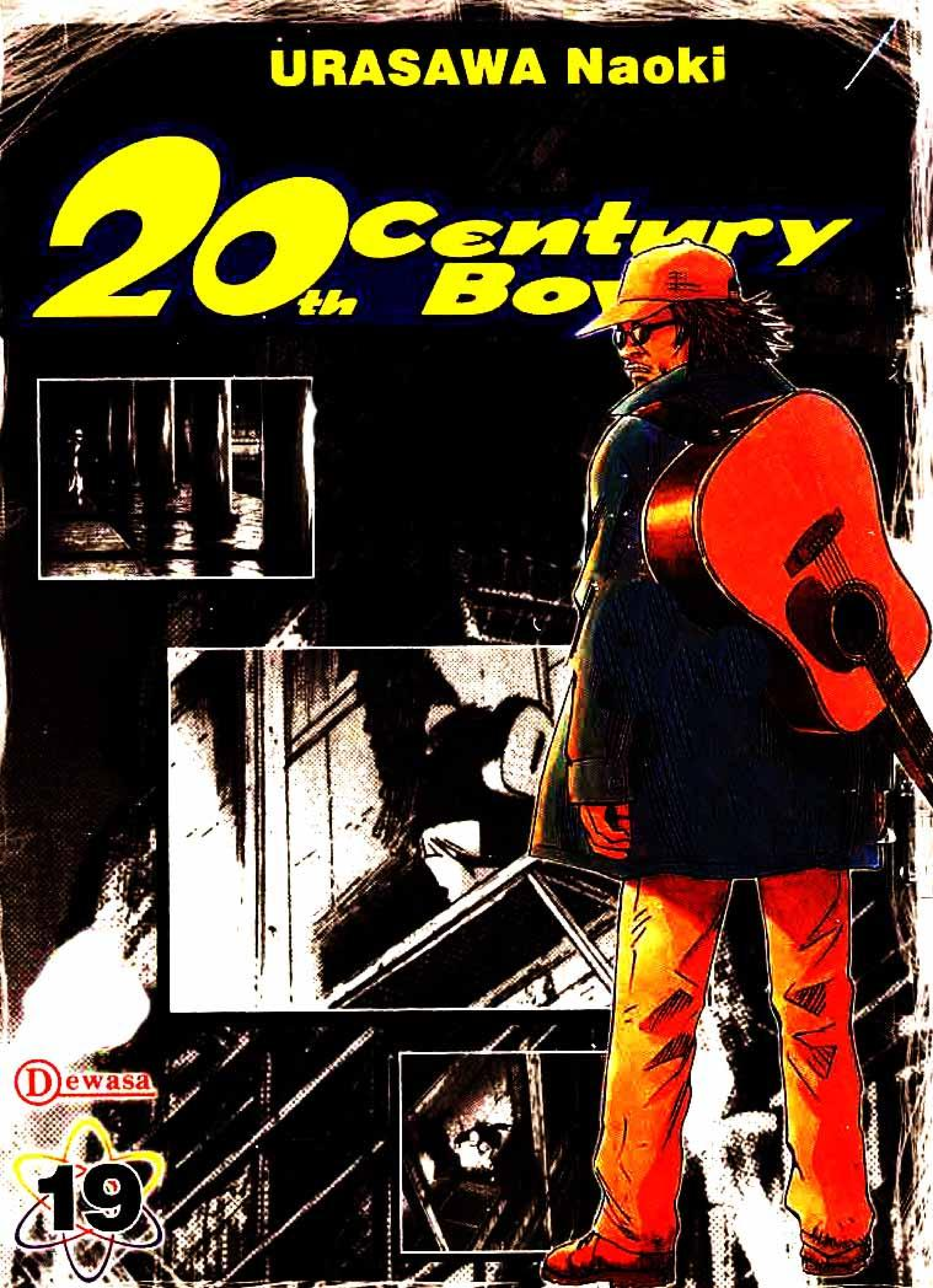
URASAWA Naoki
20th Century
Bo
Dewasa
19

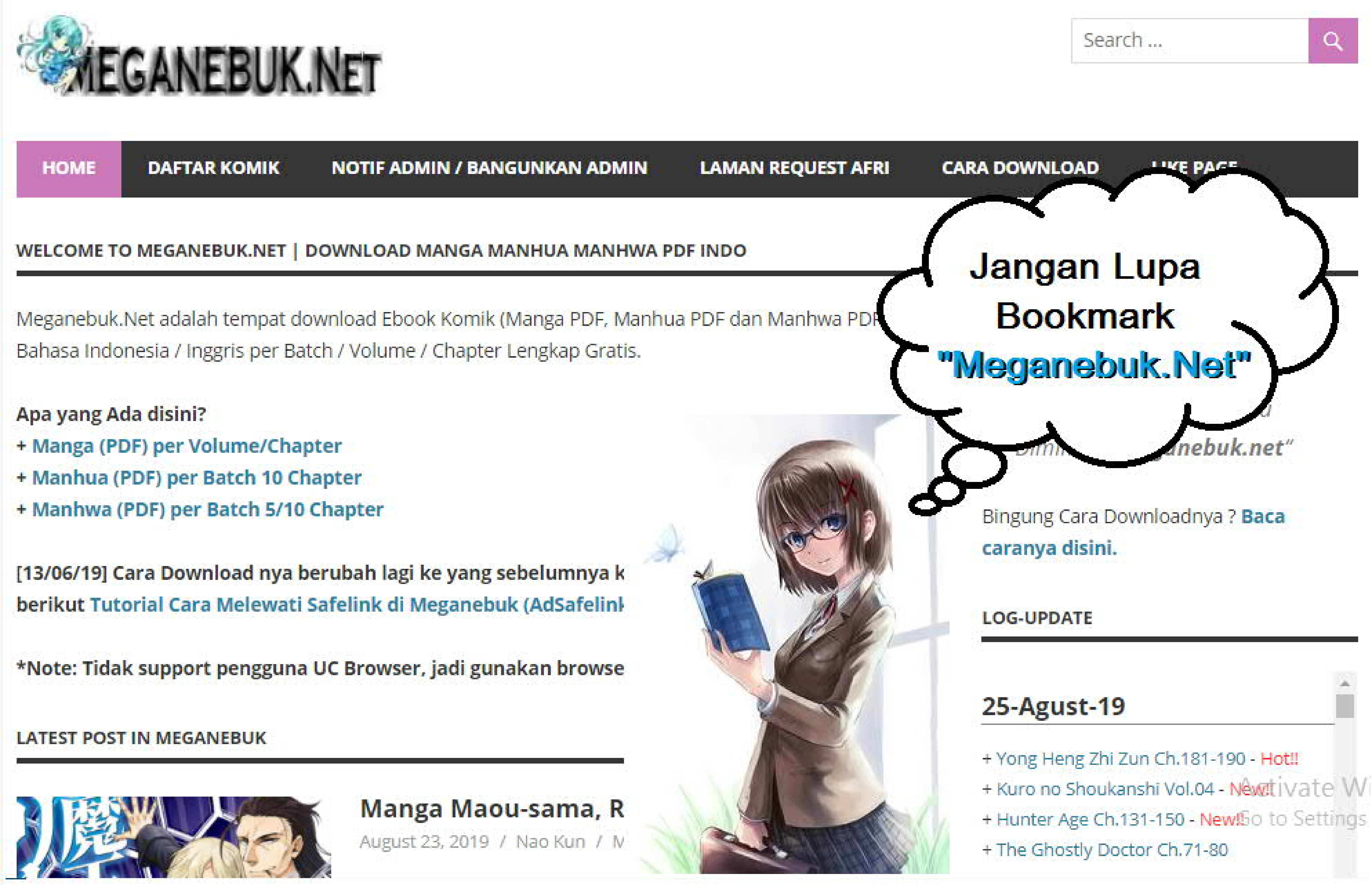
MEGANEBUK.NET
Search ...
HOME
DAFTAR KOMIK
NOTIF ADMIN / BANGUNKAN ADMIN
LAMAN REQUEST AFRI
CARA DOWNLOAD
WELCOME TO MEGANEBUK.NET | DOWNLOAD MANGA MANHUA MANHWA PDF INDO
Meganebuk.Net adalah tempat download Ebook Komik (Manga PDF, Manhua PDF dan Manhwa PDF
Bahasa Indonesia / Inggris per Batch / Volume / Chapter Lengkap Gratis.
Apa yang Ada disini?
+ Manga (PDF) per Volume/Chapter
+ Manhua (PDF) per Batch 10 Chapter
+ Manhwa (PDF) per Batch 5/10 Chapter
[13/06/19] Cara Download nya berubah lagi ke yang sebelumnya k
berikut Tutorial Cara Melewati Safelink di Meganebuk (AdSafelink
*Note: Tidak support pengguna UC Browser, jadi gunakan browse
LATEST POST IN MEGANEBUK
Manga Maou-sama, R
August 23, 2019 / Nao Kun /
Jangan Lupa
Bookmark
"Meganebuk.Net"
Bingung Cara Downloadnya ? Baca caranya disini.
LOG-UPDATE
25-Agust-19
+ Yong Heng Zhi Zun Ch.181-190 - Hot!!
+ Kuro no Shoukanshi Vol.04 - New!!
+ Hunter Age Ch.131-150 - New!!
+ The Ghostly Doctor Ch.71-80

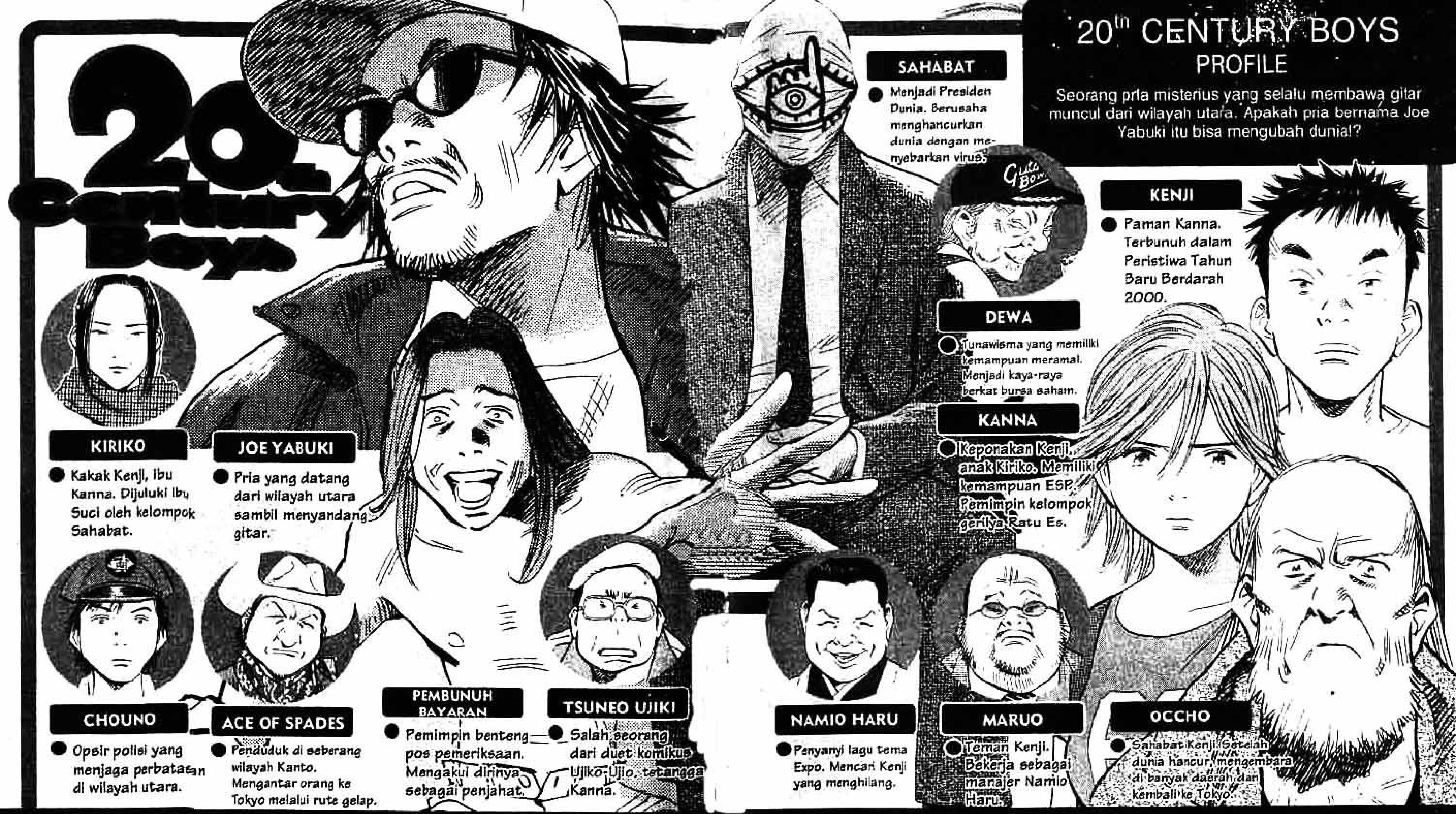

CERITA SEBELUMNYA

Pada tahun 1965, Kenji bersama teman-temannya membuat markas rahasia di lapangan kosong dan memimpikan kedatangan abad 21. Mereka berkhayal menjadi pahlawan pembela kebenaran yang mencegah usaha penghancuran bumi oleh organisasi jahat. Mereka menyebut skenario kekanakan ini dengan Buku Ramalan.

Pada tahun 1997, Kenji yang mengasuh Kanna, anak kakaknya yang menghilang, terkejut saat menyadari semua peristiwa yang terjadi di lingkungannya sesuai dengan skenario yang mereka buat dulu. Orang yang berada di belakang kejadian itu adalah Sahabat. Pada saat Kenji menyadari rencana Sahabat yang sebenarnya, virus yang sangat menakutkan seperti yang tertulis di Buku Ramalan, menyebar di seluruh dunia.

Lalu, terjadi Malam Tahun Baru Berdarah 2000. Dengan skenario yang dibuatnya, Sahabat menjadi pahlawan penyelamat bumi, sementara Kenji yang berusaha menegakkan kebenaran dituduh sebagai pemimpin teroris dan tewas dalam peristiwa itu.

Tahun 2014, Kanna (17 tahun) melanjutkan tekad mendiang pamannya untuk melawan Sahabat. Teman-teman Kenji berkumpul kembali dan mulai menyusun strategi perang. Namun, tahun 2015, Sahabat terbunuh. Pada saat upacara pembukaan expo, Sahabat hidup kembali dan menyelamatkan Sri Paus dari terjangan peluru yang mengincar nyawanya. Lalu, sesuai dengan Buku Ramalan Baru, virus kembali menyebar di seluruh dunia, merenggut banyak nyawa. Dunia pun musnah...

Tiga tahun berlalu setelah peristiwa itu. Suasana Jepang di bawah pemerintahan Sahabat yang menjadi Presiden Dunia jadi mencekam. Suatu hari, dari wilayah utara muncul seorang pria bergitar yang misterius. Sambil bernyanyi, dia menerobos pos penjagaan wilayah utara, terus berjalan menuju Tokyo. Sementara itu di Tokyo, Kanna yang terus bergerak menentang pemerintah mendengar satu kenyataan mengejutkan dari Manjohme, tangan kanan Sahabat!!

DAFTAR ISI

NAOKI URASAWA PRESENTS

20th Century Boys

CERITA 1 TANG KAPAN TERAKHIR — 5
CERITA 2 SESUATU YANG BESAR DATANG — 23
CERITA 3 ACE OF SPADES — 41
CERITA 4 KESEDIHAN UJIKI, sang KOMIKUS — 59
CERITA 5 PENYUSUP — 77
CERITA 6 THE GREAT escape — 95
CERITA 7 TUJUH SAMURAI padang pasir — 113
CERITA 8 KETEMU! — 131
CERITA 9 DARI BELAKANG — 149
CERITA 10 LAKI-LAKI jahat — 167
CERITA 11 PRIA yang KEMBALI — 185

KALAU FUKUBE, BAGAIMANA, YA?
CERITA 1
TANGKAPAN TERAKHIR
SIAPA?
HEI...
A...
AAH...
BAGAIMANA DENGAN RENCANA MIGRASI KE MARS?
AH... NG...
ITU... MASIH RENCANA DI MASA DEPAN
BEGITU, YA?
BUKAN DALAM WAKTU DEKAT INI?

AH... YA...
KAU MAU APA...?
YAAH...
KALAU FUKUBE, PASTI SUDAH BERALIH
RENCANA PEMUSNAH-AN UMAT MANUSIA
KATANYA, ITU RENCANA YANG PALING AKHIR
DENGAN BEGITU...
SEMUA SELESAI... SEM-PURNA...
SEMPURNA?
APA MAKSUD-NYA...?

MEREPOT-
KAN SAJA...
KU-
MOHON...
TOLONG
BUNUH DIA...

CLUP
OH....
AAH!

OOOOOH!
PYUK
LIHAT! AKU DAPAT LAGI!
COBA LIHAT! BESAR, NIH!
BAGAI-MANA, KENJI?
NAMA-MU...
KENJI, 'KAN?
NG...?
KAU BERHASIL DAPAT IKAN LAGI, YA...?

NG... AKU SELALU MANCING SAAT LIBURAN. TAHU-TAHU SAJA AKU JADI JAGO MANCING
KAU...
BENAR KENJI, 'KAN?
HAAAH!..
JANGAN-JANGAN, DIA HILANG INGATAN?
AYAH-KU...
HAH?
AYAHKU ITU ORANG-NYA SANTAI. SULIT MENGATAKAN DIA BER-MINAT MENJALANKAN BISNIS ATAU TIDAK

* Kacang Azuki: Sejenis kacang berwarna merah yang biasanya digunakan untuk taiyaki dan es krim karena rasanya manis.

ENAAAK!
YA, ENAK!
MG...
YA?
KAU DI MANA SELAMA INI?
MENGEMBARA
KE MANA?
KELILING JEPANG
KELILING JEPANG?
PERNAH JUGA KE TOKYO, SEKALI...
BENARKAH?
KE TOKYO...?
TAPI...
AKU LANGSUNG KABUR
SUASANANYA MENYERAMKAN
MENYERAMKAN?
OI! INI SUDAH MATANG! MAKANLAH!
AH, IYA...
LALU, APA YANG KAU LAKUKAN?
LALU...

TIGA HARI TIGA MALAM DI PEGUNUNGAN HOKKAIDO...
APA YANG KAU LAKU-KAN DI GUNUNG?
KAU PERNAH DENGAR TENTANG ORANG INI?
HAH?
MASU OYAMA
MASU...?
DIA TINGGAL DI GUNUNG, DUDUK DI BAWAH AIR TERJUN
ALISNYA CUMA SEBELAH YANG DI-CUKUR
HAAH...?
DIA MENGALAH-KAN BERUANG
MEMECAH-KAN BATU...
ITU... KAU?
KALAU SAJA...
PUNYA KEKUATAN SEPERTI ITU, ASYIK, YA...

AYO, KITA PERGI!
KE MANA?
TOKYO
AKU NGGAK BEGITU SUKA MANCING
TAPI, DI TOKYO ADA SESUATU YANG HARUS KUBERESKAN
HAH?
S R A K
AH... TUNGGU DULU!

NG...
KAU KENAL KANNA ENDO, 'KAN?
KANNA ENDO...
!!
AKU TEMANNYA!
AKU DENGAR LAGUMU DARI KANNA!

SNAKEFISH RAKSASA LEGENDARIS
ADA SATU IKAN YANG NGGAK BISA KUTANGKAP WAKTU AKU KANAK-KANAK
MASIH ADA NGGAK, YA...?
DRAP
HAAH?
HEI! SEJAK KAPAN TEMPATKU JADI TEMPAT PERSEMBUNYIAN KALIAN?
TERIMA KASIH ATAS BANTUANMU SELAMA INI
CERITA 2
SESUATU YANG BESAR DATANG

KUDENGAR, KAU ASISTEN PRODUSER SUATU ACARA TV..?
AH, IYA...
APA YANG SUDAH KAU LAKUKAN?
MELIHAT SESUATU YANG TIDAK BOLEH DILIHAT
TAHU SESUATU YANG LEBIH BAIK TIDAK DIKETAHUI... BANYAK
......
HMM... KALAU MEREKA KE SINI, ORANG TUA SEPERTIKU TAK BISA BERBUAT APA-APA...
KALAU TERJADI SESUATU, BIARKAN MEREKA LARI LEWAT JALAN BAWAH TANAH
DUA ORANG YANG KAU BAWA KEMARI WAKTU ITU PUN, KERJANYA HANYA MAKAN
AH...
PAK HARU! PAMAN MARUO!
AKU SUDAH NGGAK TAHAN!
AKU MAU PULANG!
JANGAN BEGITU... UNTUK SEMENTARA LEBIH BAIK DAMIAN DAN KOIZUMI TINGGAL DI SINI
AKU SAMA SEKALI NGGAK COCOK MAIN BOWLING!
LIHAT! SETELAH PENGALAMAN BURUK DI VIRTUAL ATTRACTION...
MELIHAT BOLA BOWLING SAJA, BULU KUDUKKU BERDIRI!
ORANG YANG BICARA JELEK TENTANG BOWLING PASTI MASUK NERAKA!
HIIIIY....
HOO... INI TEMPAT MAIN BOWLING, YA..?
KASIHAN, PAMAN JUGA DIBAWA KE SINI...

PER-MAINAN INI MEMBOSAN-KAN!
AKU BELUM PERNAH MAIN BOWLING...
HUH!
KERUGAKAN-NYA MAKIN TERLIHAT DARI HARI KE HARI
TER-LIHAT...?
ORGANI-SASI SAHABAT
DULU, AKU KENAL SEORANG PEBOWLING PRO
DIA SANGAT PANDAI, SAMPAI DIJULUKI JENIUS
Guts Bowl
PADA SUATU PERTANDINGAN, DIA SEDANG DALAM KONDISI TERBAIK
DIA MELAKUKAN STRIKE TERUS-MENERUS, PERMAIN-ANNYA SANGAT SEMPURNA
PEGANG BOLANYA SEPERTI INI
TAPI, BOLA KETIGA DALAM GAME KE-SEPULUH
DIA MENINGGAL-KAN SATU PIN DAN PERMAINAN SEMPURNANYA PUN HANCUR
LALU, BEGINI!
SRRRRR
BAGAIMANA KABARNYA SETELAH ITU, YA...?
DIA PENSIUN TANPA SEMPAT MENANG PERTANDING-AN SATU KALI PUN
KERUGAKAN YANG DI-SEBABKAN ORGANISASI SAHABAT
SEMAKIN BESAR...
AKHIR SEMUA INI SUDAH DEKAT
Guts Bowl

KLOTAAAAKK
WUAAAAA
!?
EH?
?
KAMU HEBAT!
AH, CUMA KEBETULAN...
AKU CUMA SEDIKIT MENIRU YANG DI VIRTUAL ATTRACTION
OI!
NG?
APA KAU BERMIMPI TENTANG HAL ITU?
BELAKANGAN INI AKU NGGAK PERNAH MIMPI
SRRRR
AKHIR SEPERTI APA YANG AKAN TERJADI...?
AKU SAMA SEKALI TIDAK TAHU
MUNGKIN HIDUPKU SUDAH TIDAK LAMA LAGI
SEPERTI INI
LALU, BEGINI?

COBA ULANGI SEKALI LAGI...
TAPI SEKARANG GILIRAN-NYA...
SUDAH... ULANGI SAJA!
EH...? KE, KENA-PA...?
AYO, CEPAT!
I, IYA...
SEPERTI INI...
LALU...
BEGINI!
KLOTAAAAK
WUAAAAA
WOOOOW!
PLOK PLOK
HE HE HE
GREB
GYAAAA!
DEWI! KAU DEWI YANG TURUN DARI SURGA UNTUK MEMBERKATI JALANKU!
NGH...
RA.. RASANYA, AKU PERNAH LIHAT ADEGAN INI...
KAU! KAULAH...

WAAAAA
GORAK-GORAI ITU...
DATANG...
SESUATU DATANG MENDEKAT...
WUOOOOO
KAU REINKARNASI RITSUKO NAKAYAMA!
HAAAH?
DEWA!!
AKU DENGAR! AKU DENGAR SUARA GEGAP-GEMPITA!
BOWLING BOOM AKAN DATANG LAGI!
KALAU BEGITU...
EH...?
DEWA...
BELUM BERAKHIR?

WHUUUUSS
SESUATU YANG BESAR DATANG MENDEKAT...
ともだちの輪 2F
SINI, MAMPIR...
SAYA KASIH SERVIS ISTIMEWA...
SINI, SINI...
DI SINI YANG PALING MURAH...
TIBA-TIBA KITA MUNCUL DI KOTA YANG RAMAI...
YA...
SEPERTINYA BISA MAKAN ENAK, NIH...
......
MAMPIR, DOONG, PAK POLISI...
AH... NG...
MAAF... NAMA DAERAH INI APA, YA...?
LHO? NGGAK TAHU, YA...?
ITU BENTENG PERBATASAN
DARI SANA KE SINI WILAYAH TOHOKU
DARI SANA... KANTO

通行手形
すぐできます
通行手形
タイプ写真
通行手形
承り
KARTU PASS?
KAMI NGGAK PUNYA...
KALAU BEGITU, NIH..
SELAMAT DATANG... DI SINI MURAH, LHO...
MINTA DIBUATKAN DI SITU BISA?
NG... TOKO YANG ITU BAGAIMANA, YA...?
APA MAKSUDNYA?
TERIMA KASIH
BRRRMMM
SEPERTINYA, MOBIL ITU MENUJU KE POS PEMERIKSAAN
YANG KELIHATAN DI SANA ITU BENTENG TENTARA KANTO
DI SANA JUGA TERBENTANG TEMBOK BESAR YANG MEMISAHKAN
KALAU TAK ADA KARTU PASS, TAK AKAN BISA LEWAT

KITA JUGA BUAT KARTU PASS, YUK...
LEBIH BAIK JANGAN
KITA LIHAT DULU SAJA
DREEM DREEM
AH, TUNGGU!
HEBAT... WILAYAH INI JAUH LEBIH BE- SAR DARIPADA POS PEMERIK- SAAN TEMPATKU BERTUGAS DI UTARA
ITU MOBIL YANG TADI

DOOORR
ZRUK
SEMUA YANG PAKAI KARTU PASS PALSU NASIBNYA BEGITU
DIKUBUR DI SINI SAJA...
AAH... ADA KERJAAN LAGI

*Kartu pass. Mengubah atau meniru dokumen ini tanpa izin akan dijatuhi hukuman seberat-beratnya. Biro Pengawasan Perjalanan, Tentara Kanto

AH... JA, JA-NGAN...
NG... BERAPA ONGKOS-NYA...?
50.000 YURO
TERIMA KASIH!
DENGAN BEGINI...
AKU BISA PULANG KE TOKYO...
AUWW!
BEEGG
COBA LIHAT SE-BENTAR!
EH?
AKU BILANG, LIHAT KARTU PASS YANG BARU SAJA KAU BELI!
AH... TAPI INI...
TAK AKAN KUAMBIL, CUMA LIHAT...
I, IYA...
HMM...
INI NGGAK BISA DI-PAKAI
AH... APA YANG AKAN KAU LAKUKAN?
MEMINTA UANGMU KEMBALI!
EH... TA, TAPI...
SREEG
HEEEI! KAAUUU!
HAA... LAGI-LAGI ACE OF SPADES
APA INI!? KARTU PASS JELEK BEGINI!!

KEMBALIKAN UANGNYA!
A, APA KATAMU...?
DENGAN KARTU PASS SEPERTI INI, BEGITU MELEWATI POS PEMERIKSAAN...
MEREKA AKAN MEMBERONDONGMU DENGAN PELURU!
EH...?
DRAP DRAP DRAP
APA-APAAN INI!?
MAU BIKIN KERIBUTAN, YA?
......
KEMBALIKAN UANGNYA, SEBELUM DARAHMU MENGALIR SEPERTI AIR MANCUR!

TERIMA KASIH ATAS BANTUANMU...
AH, ITU TAK SEBERAPA
APA KARTU PASS TADI BENAR-BENAR JELEK?
YA... KAU NYARIS TERJERUMUS DALAM BAHAYA!
FUUH...
HMM... KAU HARUS SEGERA PERGI KE TOKYO?
NG... IYA. HANYA AKU YANG DIKIRIM KE PENAMPUNGAN
AKU MENGKHAWATIRKAN ISTRI DAN ANAKKU
PASTI BERAT SEKALI, YA...
AKU TAHU RUTE BAGUS UNTUK PERGI KE WILAYAH KANTO TANPA HARUS MELEWATI POS PEMERIKSAAN
EH? BENARKAH!?

NAIK BUS ITU
BUS YANG BERTULISKAN ADIOS ITU
SEKARANG, TINGGAL SATU KURSI YANG KOSONG
AH... TO, TOLONG AKU...
BE... BERAPA ONGKOSNYA...?
30.000...
AH, KALAU BEGITU... AMBIL SAJA DARI SITU...
BUKAN
MAKSUDKU, KURANG 30.000
HIIIIY...
BLAM
BRRRM
ADIOS!
CERITA 3
ACE OF SPADES

HOSH
APA YANG KAU LAKUKAN PADA MEREKA?!
A..AKU NGGAK TAHU...
HOSH
HOSH
HOSH
HOSH
TIBA-TIBA SAJA MEREKA MENYERANGKU...
KALAU BEGITU, KAU SAJA YANG KEMBALI
INI KOTA YANG RAMAI
KITA HARUS CEPAT PERGI DARI SINI!
AKU MAU PERGI KE TOKYO...
EH..!
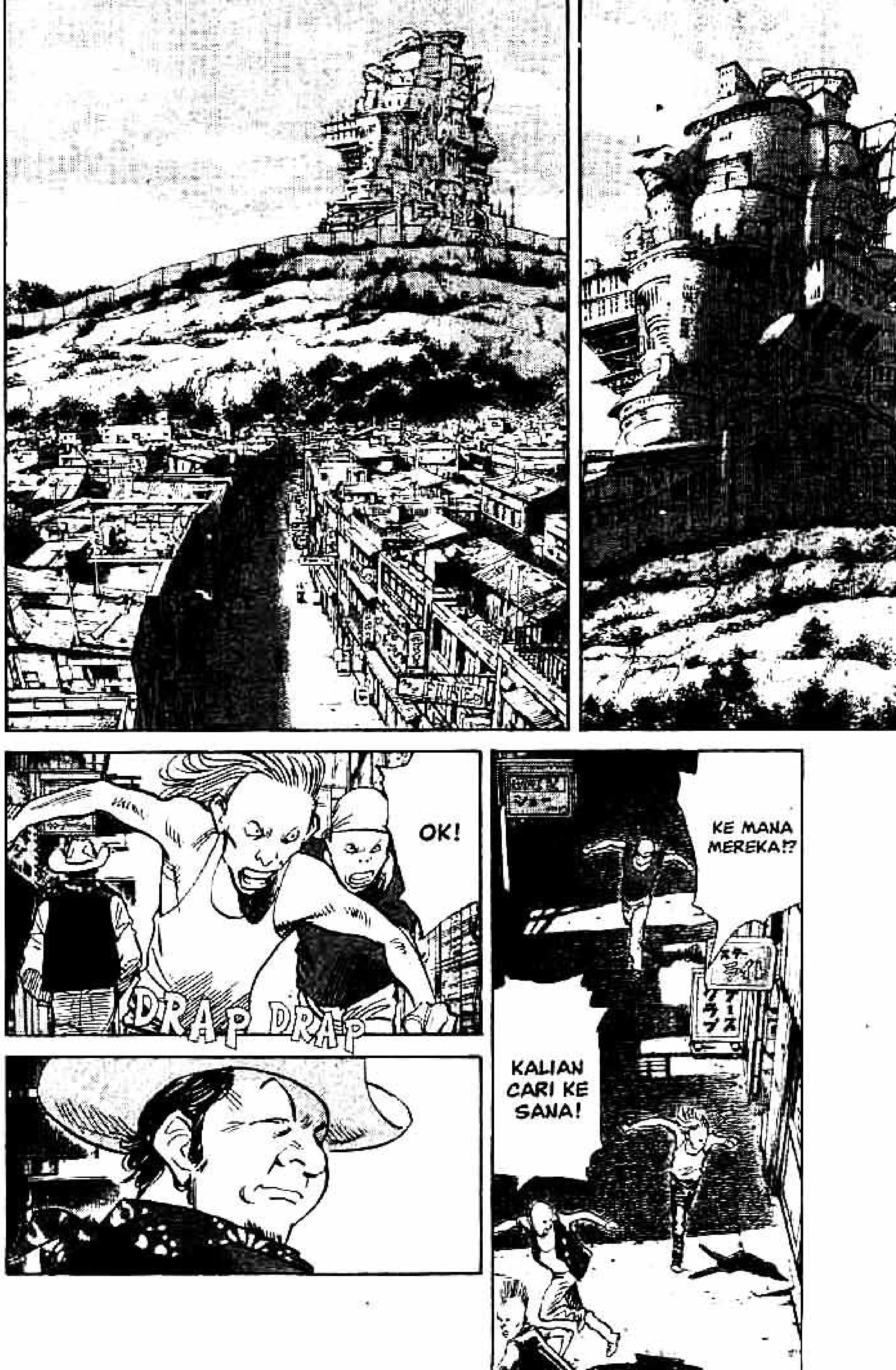
KE MANA MEREKA!?
KALIAN CARI KE SANA!
OK!
DRAP DRAP

A..APA KAU BILANG? AKU JUGA MAU...
GHHHT
SEDANG APA DI SITU?
TAP
KELUAR-LAH!
TAP
AKU BELUM PERNAH LIHAT WAJAHMU. KAU SEN-DIRIAN?
YA
COBA MINGGIR!
KLIK
BWEEG
MAU APA KAU DENGAN SEBUAH PAYUNG RUSAK ITU...?
SUDAH KUBILANG, AKU SENDIRIAN

HENTIKAAAN!
YA, YANG KALIAN CARI AKU, 'KAN?
DIA TAK ADA HUBUNGANNYA!
AH...
KHU KHU KHU KHU...
?
INI TOKO MILIKKU. DI DALAM AMAN
MASUKLAH!
KHU KHU KHU...

OI, ANAK MUDA! PAKAI INI!
SRAK
EH...?
賞金
10万友路
逃亡警察官
指名手配
蝶野 将平（27）
175cm 中肉
この顔にピンときたら
関東軍までご連絡を
*Dicari! Imbalan 100,000 yuro. Desertir. Shohei Chouno. Bagi yang melihat/mengetahui keberadaannya harap segera melapor ke tentara Kanto.

*Total 299: Baju yang dikenakan Shohei sama persis dengan baju yang dikenakan Tetsuro, tokoh utama dalam manga Galaxy Express 999 karya Leiji Matsumoto

DULU ADA PEMALSU KARTU PASS...
YANG BISA MEMBUAT-KAN SURAT YANG MIRIP DENGAN ASLINYA
ADA DI KOTA INI
TAPI USAHANYA SUDAH TUTUP
APA YANG TER-JADI PADA-NYA?
TOLONG ANTAR AKU KE TEMPAT-NYA
KENAPA KAU BERSIKERAS ME-LALUI BENTENG POS PEMERIK-SAAN ITU?
BENTENG POS PEMERIKSAAN ITU MENEMBAKI ORANG-ORANG YANG MAU MELINTASINYA
AKU BENAR-BENAR NGGAK SUKA
AKU NGGAK SUKA...
DAN AKU NGGAK SUKA DISURUH ORANG LAIN MENG-AMBIL JALAN YANG MANA
IKUT AKU!

DUGG DUGG DUGG
DUGG DUGG
OI! KELUAR! AKU ACE OF SPADES!
GREEER
UH... BERISIK SEKALI! AKU SUDAH NGGAK BISNIS ITU LAGI!
KENALKAN, INI SI PE-MALSU
BUKAN! NAMAKU TSUNEO UJIKI! AKU KOMIKUS!
KOMIKUS...
UJIKI..?
CERITA 4
KESEDIHAN UJIKI, SANG KOMIKUS

JANGAN-JANGAN, ANDA... KOMIKUS YANG TINGGAL DI APARTEMEN TOKIWA...?
EH...?
KAU KENAL DIA?
AH, ANU... DIA TETANGGA KANNA...
!!
GREEK
WUAAA!
A..ADA APA INI? KALIAN TIBA-TIBA MASUK RUMAH ORANG SEENAKNYA...!
DIA INI PENGGEMAR ANDA...
EH...?

IYA, 'KAN?
EH?
WAKTU MENDENGAR ANDA TINGGAL DI KOTA INI, DIA BERSIKERAS INGIN BERTEMU ANDA
LIHAT! INI STUDIONYA!
AH! TU, TUNGGU!
OI! INI SKETSA ORIGINIL, LHO!
TOLONG, JANGAN DIPEGANG...
HASIL KARYA FAVORITMU JUDULNYA APA? KOMIK TENTANG TINJU, 'KAN?
HAH?
KARYAKU YANG DITERBITKAN HANYA CERITA KOMEDI CINTA
KOMEDI CINTA? ITU DIA!
BIKIN DADA BERDEBAR-DEBAR!!

BENAR-BENAR TETANGGA KANNA...
DIA ITU...
BIAR AKU YANG MINTA TANDA TANGANNYA
EH, A..ANU...
SUDAH-LAH, CEPAT PERGI!
NANTI AKU AKAN MEN-JEMPUTMU
HYUUUUSS
HIIIIIY!
YAAH... NAMANYA JUGA KOMIKUS
GAMBAR YANG BAGUS

WAAAAA
HMMM... PANDAI SEKALI MEN-DEGAK...
AYO, MINTA TANDA TA-NGAN! TANDA TANGAN!
HEI, NAK! DI SINI BER-BAHAYA!
EH?
PATROLI...?
WUUUUSH
IKUT AKU!
PATROLI TENTARA KANTO
KAU BURONAN, 'KAN?
JA, JADI BAGAI-MANA?

CERITA-NYA MENARIK SEKALI
TERIMA KASIH
AH, INI CERITANYA MENARIK. AKU JADI INGIN TAHU LANJUTANNYA
LANJUTAN-NYA BAGAI-MANA?
HAH?
NG... AKU KEHABISAN IDE
PARTNER-KU ADA DI TOKYO
PARTNER?
BEGITU, YA
AKU SELALU MEMBUAT KOMIK BERDUA DENGANNYA
KALAU DIPIKIR-KAN BERDUA, JADI BISA MENGEMBANG-KAN CERITA YANG MENARIK
TIGA TAHUN YANG LALU, AKU PULANG KE MIYAGI KARENA DAPAT KABAR IBUKU DALAM KEADAAN KRISTIS. LALU, WABAH VIRUS ITU MUNCUL...
TAHU-TAHU SAJA MUNCUL LARANGAN UNTUK PINDAH DAN TEMBOK PEMBATAS ITU BERDIRI
LALU, KAU TERPISAH DENGAN TEMANMU?
IYA...
KALAU DIA BAIK-BAIK SAJA, NGGAK MASALAH...
KALAU DIA SELAMAT, KELAK BISA BERSAMA-SAMA MEMBUAT KOMIK YANG MENARIK LAGI...

KUDENGAR, KAU BISA MEMBUAT KARTU PASS PALSU?
JADI BENAR, YA... ITU MASALAH-NYA
PULANG-LAH...
KENAPA BER-HENTI?
KUMOHON, PULANG-LAH...
ADA SATU ORANG YANG BERHASIL LOLOS DENGAN KARTU PASS BUATANMU, 'KAN?
WAKTU ITU AKU MEMBUAT TIGA LEMBAR
SATU BERHASIL LOLOS, TAPI...
YANG DUA GAGAL
DUA ORANG ITU TEWAS DITEMBAK
ITU GARA-GARA AKU!
APA YANG KAU LAKU-KAN!?

TAPI, KAU BISA, 'KAN... DI NASKAH KOMIK ITU, KAU GAMBAR WAJAH YANG SAMA BERKALI-KALI
TAK MUNGKIN AKU BISA MEMBUAT SESUATU YANG SAMA SAMPAI BERLEMBAR-LEMBAR
AKU MENGERTI APA YANG KAU KATAKAN
DI MATA ORANG AWAM MUNGKIN KELIHATANNYA SAMA, TAPI...
KOMIK BERBEDA! WAJAH KARAKTERNYA KADANG BERUBAH-UBAH TERGANTUNG ADEGAN!
EH?
GUUTARARA... ♫
TRENG TRENG
SUUDARARA... ♫
SEKARANG DENGAR INI...
IYA, 'KAN? SAMA...
AH...
TRENG
AKU JUGA SAMA. BEGINI, 'KAN?

JANGAN MENGADUK-ADUK TEMPAT SAMPAH!
SREK SREK
!!
INI KARTU PASS BUATANMU...
BUKAN MESIN FOTOKOPI!
AKU SEORANG KOMIKUS!!
SEKARANG PUN KAU MASIH MEMBUATNYA...

TRENG TRENG
SUU-DARARA-RA... ♪
GUU-TARARA-RA... ♪
IYA, 'KAN?
HAAH?
BEDA SEKALI 'KAN?
BODOH! PERMAINAN MUSIK YANG SAMA TIDAK MUNGKIN DILAKUKAN DUA KALI!
HIIIIY!
NG... KEDENGARANNYA, SIH... SAMA PERSIS
CARA MEMAINKAN GITAR ATAU CARA MENGGAMBAR... MENURUTKU, PASTI BERBEDA
DI MATA YANG MELIHAT DAN TELINGA YANG MENDENGAR MUNGKIN SAMA SAJA
APA BENAR BEGITU...?
YA, BENAR

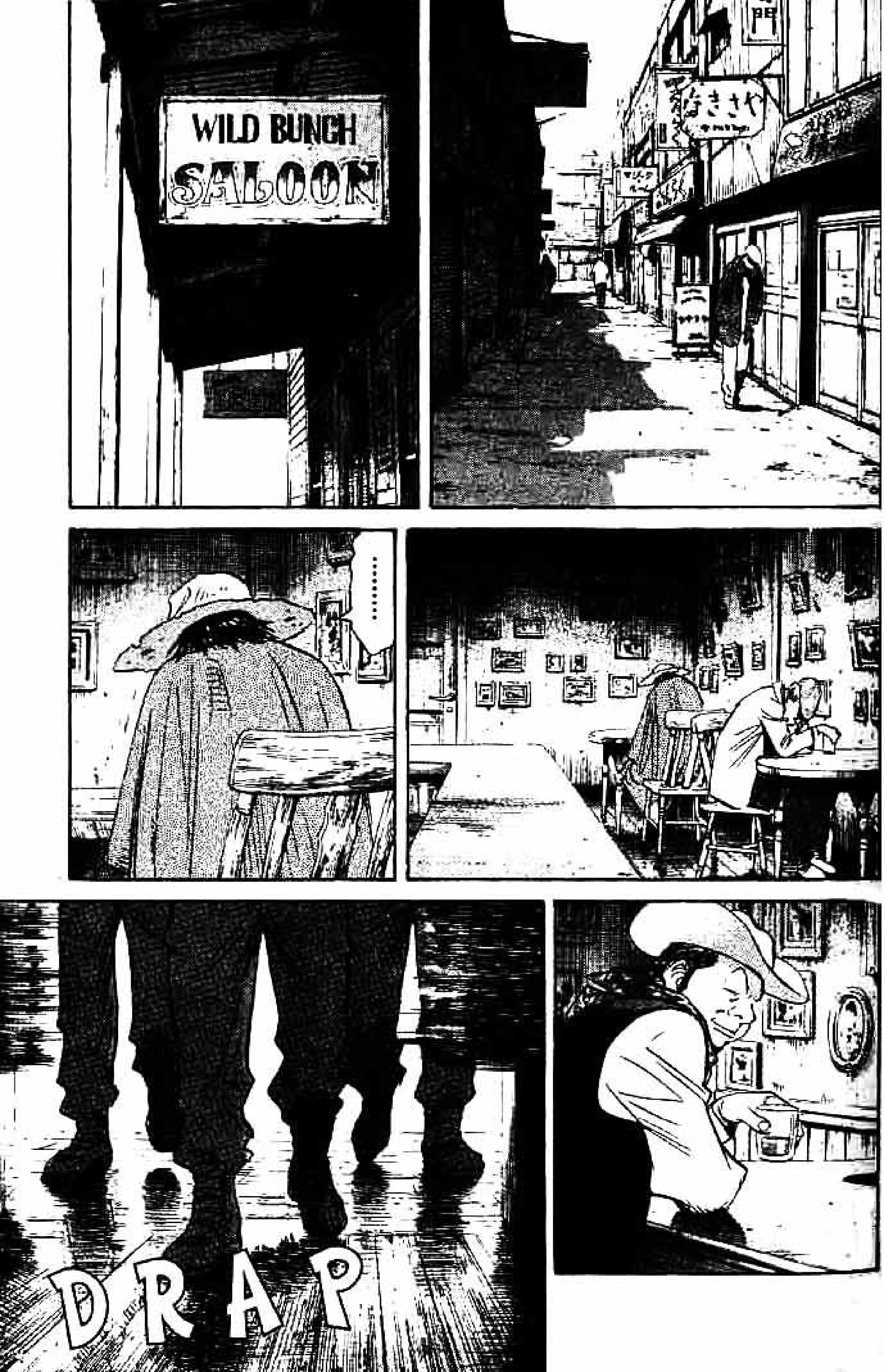
WILD BUNCH SALOON
......
DRAP

KAMI TENTARA KANTO!
!!
SREG
AKU DAPAT LAPORAN TENTANG SEORANG BURONAN!!
!!
SIAPA YANG MELAPORKAN?
AKU
EH...!
HAAAH?!

TU..
TUNGGU DULU!
HEI!!
BRAAK
INI 100.000 YURO, IMBALAN ATAS KERJA SAMAMU
TERIMA KASIH
SEBANYAK INI...
INI...
MENURUTKU, INI HASIL KARYAKU YANG PALING BAGUS
通行手形
本証を偽造又は変造した者は、厳重に処罰されます。
関東軍通行管理局
HEBAT...
AH...
TINGGAL DI-TEMPELI FOTO DAN DITULISI NAMA?
IYA...
TOLONG TULIS NAMAKU
HAH?

*Semua obat murah! *Amphetamine ada!
Hymenal sudah tiba!

JANGAN MACAM-MACAM ATAU MAU KUBUNUH!?
BE, BENAR... TERAKHIR KAU KE SINI, ITU STOK OBAT TERAKHIR...
SIAL!
HOSH
HOSH
YANG LAIN-NYA?
HEH?
ADA TAK ADA OBAT LAINNYA?
WILD BUNCH SALOON
TAP
TAP
TAP
TAP
CERITA 5
PENYUSUP

*Snake eyes: Saat dua dadu yang digulirkan keduanya menunjukkan angka satu. Mata dadu yang paling kecil kemungkinannya muncul.

MEREKA INGIN BER-TEMU DENGAN KELUARGA, PULANG KE KAMPUNG HALAMAN...
TAPI MEREKA TAHU
PERBATASAN ITU TAK MUNGKIN DI-LALUI
DENGAN KARTU PASS PALSU BUATANKU, TAK MUNGKIN BISA
DULU, SATU ORANG BISA LOLOS HANYA KARENA BERUNTUNG
DUA ORANG LAINNYA TEWAS DITEMBAK
AH...
JANGAN! HENTIKAAAN!
AKU BER-TARUH 100.000 UNTUK KEMATIAN-NYA
AH, MAAF. SUDAH DITUTUP
CIH!
KUMOHON... URUNGKAN NIATMU...
HOSH
HOSH

BER-HENTI!
TUNJUK-KAN KARTU PASS-NYA
NAMA?
JOE YABUKI

SUDAH, YA... AKAN KUSERAH-KAN NASKAH KOMIK BUATAN-MU INI PADA TEMANMU
AAAAH!
KUMOHON! AKU MOHON... JANGAN PERGI!
WAH, WAH... KERJAAN LAGI...
SRAK
WUAAAA!
HOSH
SREK
HOSH
HENTIKAAAN...!
KUMO-HOOON...

DUGG DUGG
DUGG DUGG
SUARA TEMBAKAN... SEBENTAR LAGI TERDENGAR SUARA TEMBAKAN...
SREEG
?
DUGG DUGG
BRRRMM
DIA BERHASIL LOLOS DI PINTU SATU!
YAH... YANG SEPERTI ITU SERING TERJADI
DI PINTU DUA ADA PEMERIKSAAN LAGI
LALU, DOOR!
HIII Y...
ZRU
TIDAK! TIDAAK!
AKU TAK MAU DENGAR!
GARA-GARA AKU... GARA-GARA AKU...
ADA LAGI ORANG YANG...
ZRUK
ZRUK

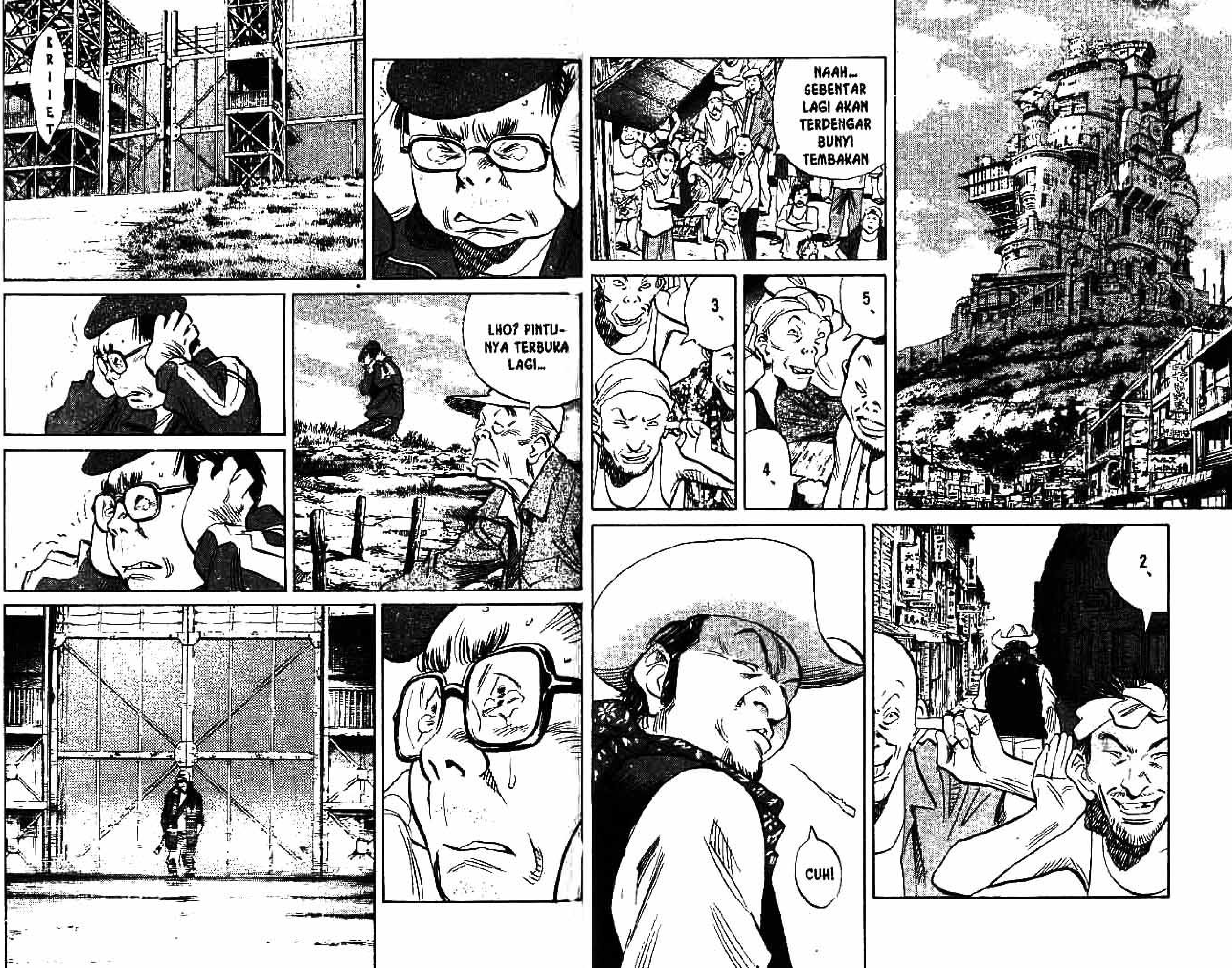
NAAH... SEBENTAR LAGI AKAN TERDENGAR BUNYI TEMBAKAN
5、
4、
3、
2、
CUH!
KRIIET
LHO? PINTU-NYA TERBUKA LAGI...

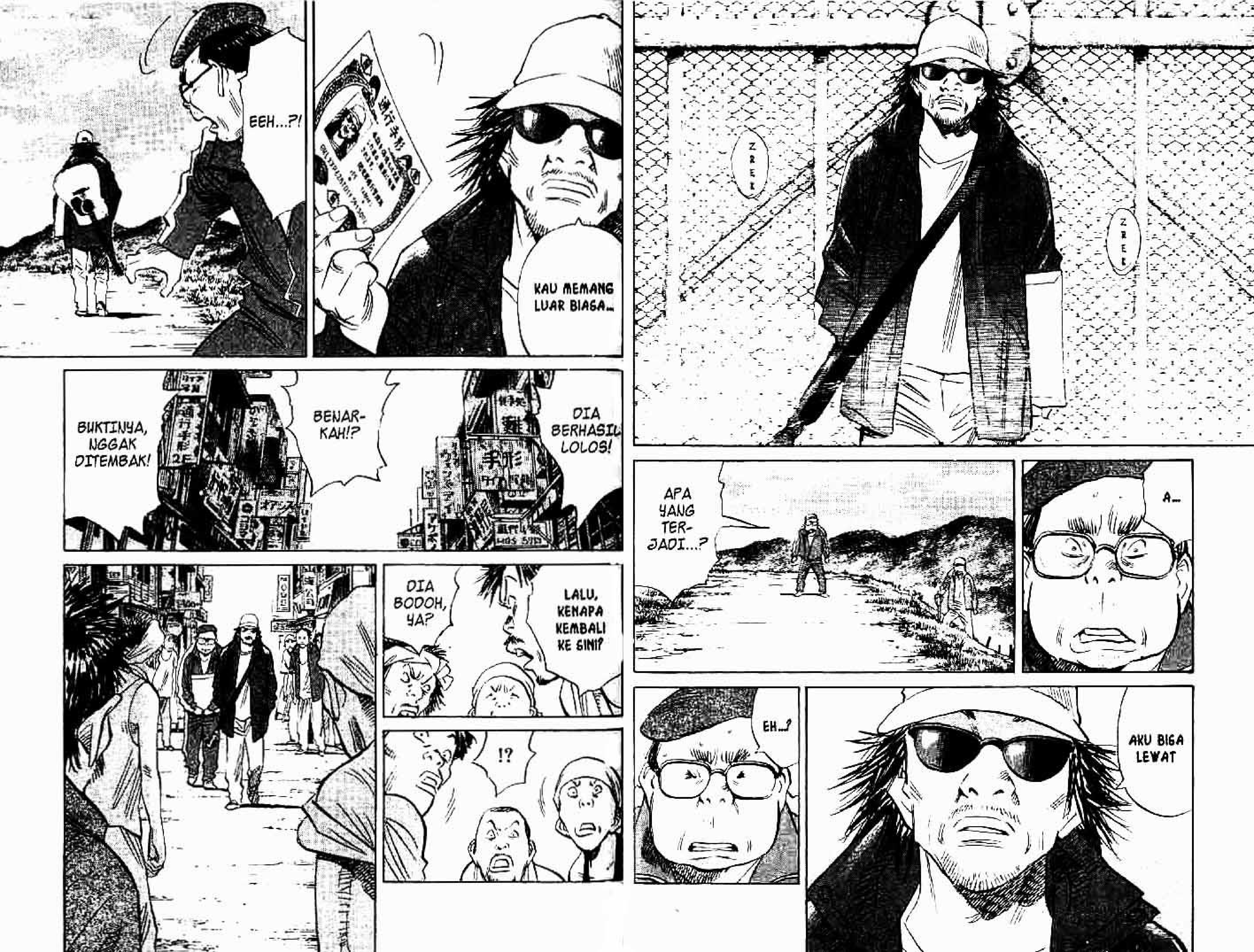
ZREK
ZREK
A...
APA YANG TERJADI...?
AKU BISA LEWAT
EH...?
KAU MEMANG LUAR BIASA...
EEH...?!
DIA BERHASIL LOLOS!
BENARKAH!?
BUKTINYA, NGGAK DITEMBAK!
LALU, KENAPA KEMBALI KE SINI?
DIA BODOH, YA?
!?

TAP
TAP
TAP
KALAU NGGAK DIPAKAI
BOLEH AKU PINJAM KARTU PASS ITU?
BAYAR BERAPA PUN, TAK MASALAH...
ITU UANG DARI HASIL MENJUAL TEMANKU, 'KAN?
IKUT AKU SEBENTAR
INI...
HOSH
ADIKKU
HOSH

DI KOTA INI SUDAH TAK ADA LAGI OBATNYA...
AKU INGIN MEMBAWANYA MELEWATI PERBATASAN ITU...
PAK KOMIKUS...
YA...?
BUAT LAGI YANG SEPERTI INI...
UNTUK SEMUA ORANG DI KOTA INI... BERARTI DUA RATUS LEMBAR
通行手形

NAMAKU GOA!
FU FU FU... ANAK BUAH YAMATO!
YIEEEEEE!
AKU RAJA IBLIS PICCOLO!
AKU RAO!
AKU BLACK GHOST!
AKU TIGER JEET SINGH!

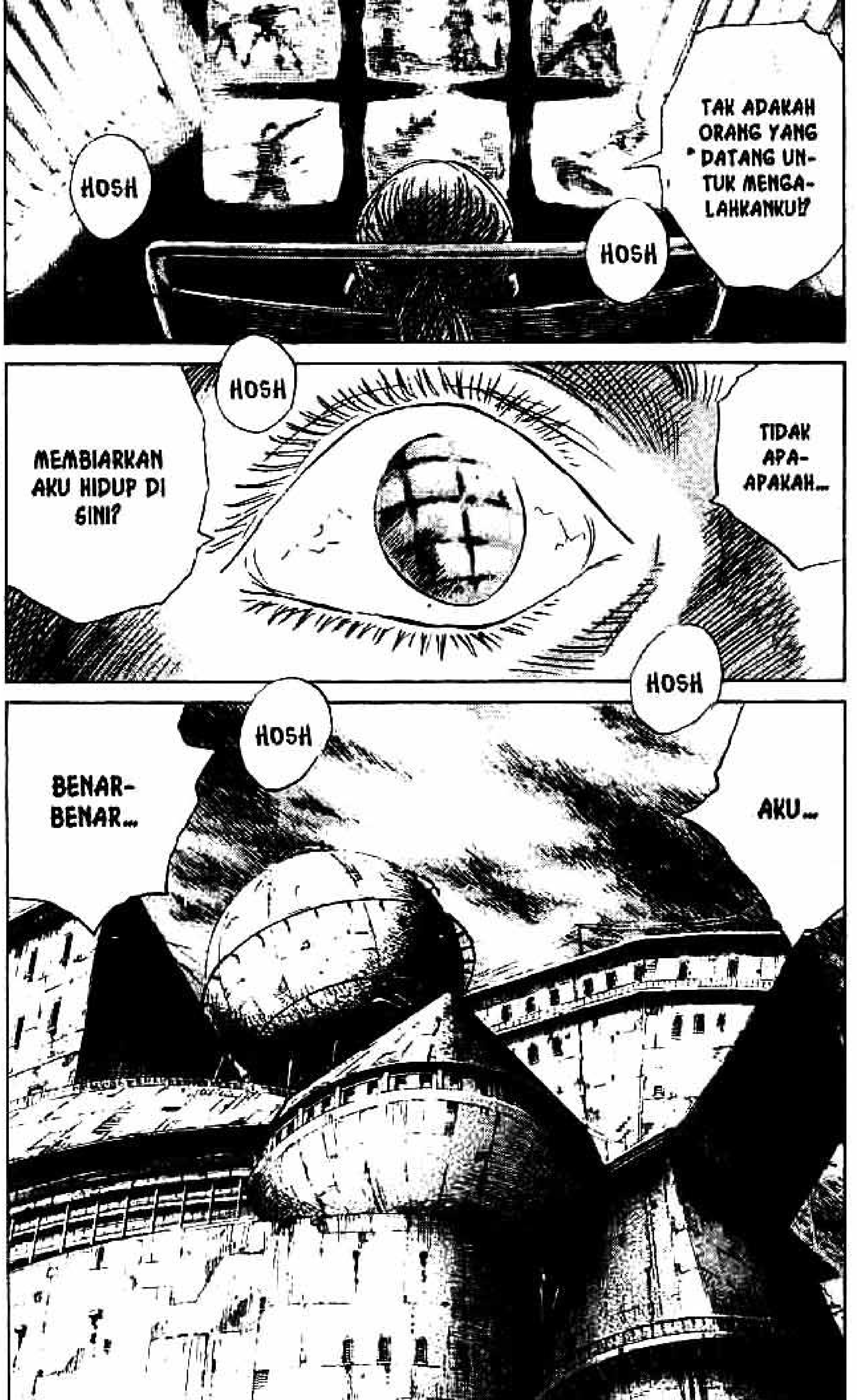
TAK ADAKAH ORANG YANG DATANG UNTUK MENGALAHKANKU!?
HOSH
HOSH
TIDAK APA-APAKAH...
MEMBIARKAN AKU HIDUP DI SINI?
HOSH
HOSH
AKU...
BENAR-BENAR...
HOSH

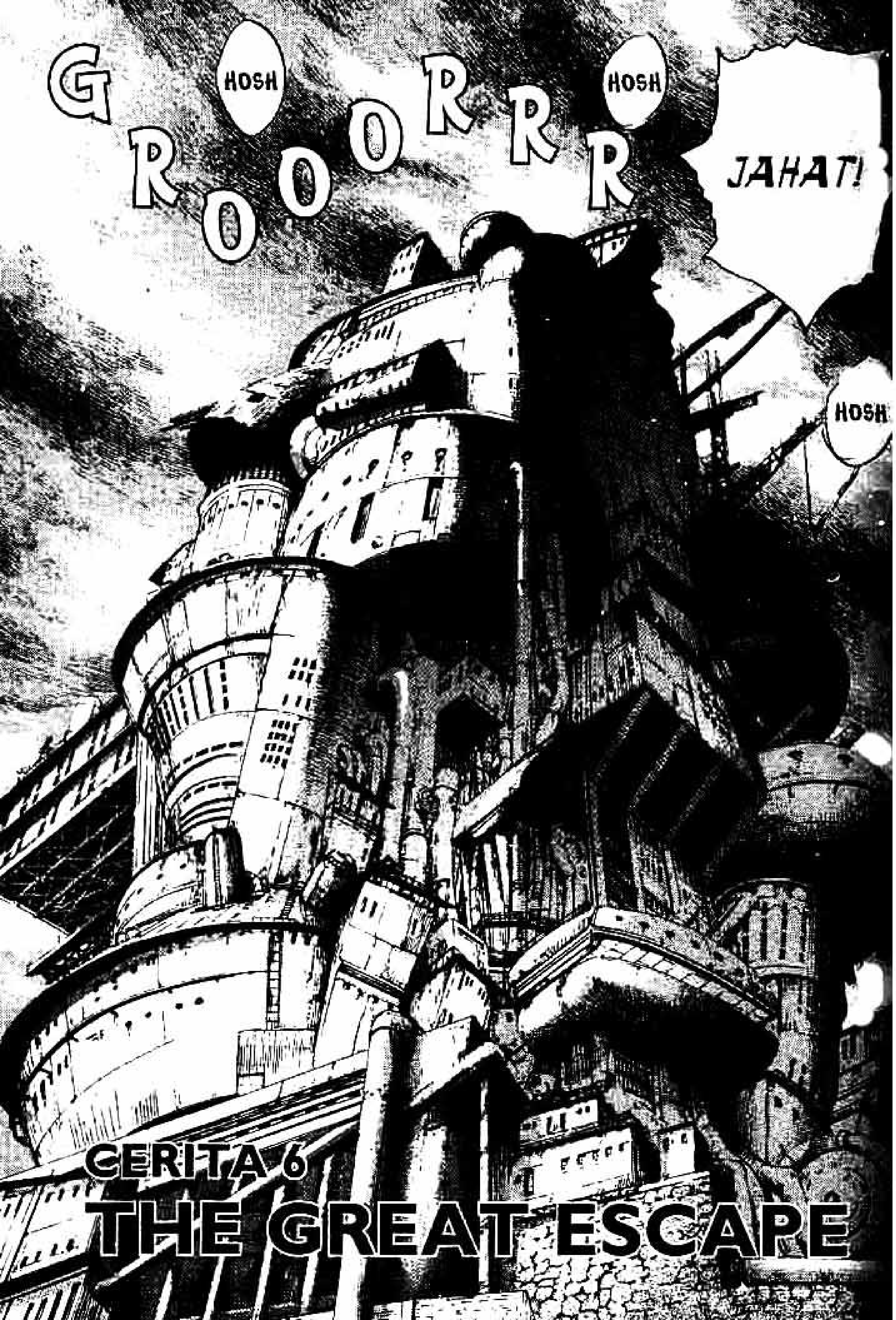
JAHAT!
HOSH
HOSH
GROOORRR
HOSH
CERITA 6
THE GREAT ESCAPE

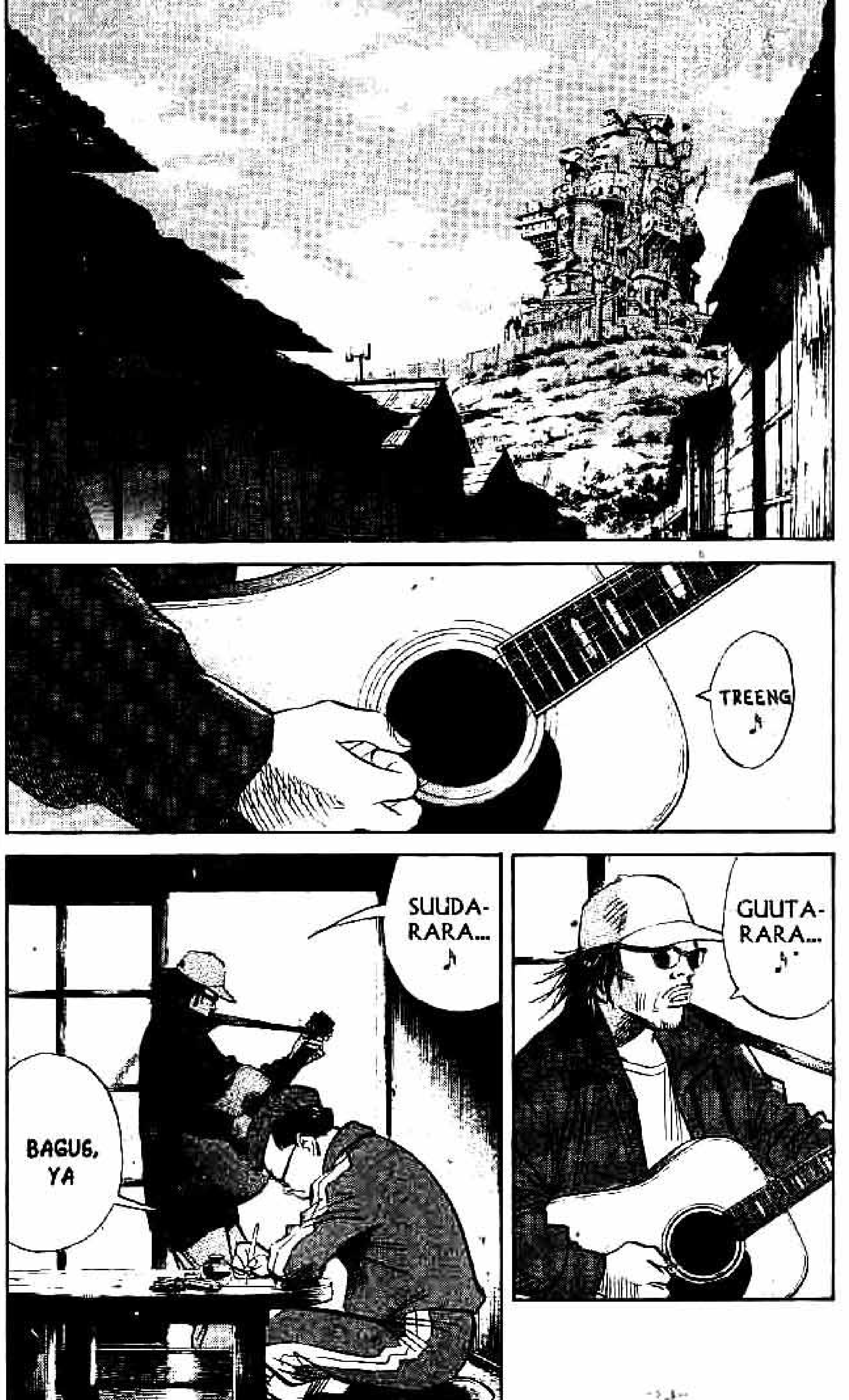
TREENG ♪
GUUTA-RARA... ♪
SUUDA-RARA... ♪
BAGUS, YA

AKU DENGAR DARI ACE OF SPADES
TEMANMU YANG DITANGKAP TENTARA KANTO BILANG...
APA-NYA?
LAGU ITU
HANYA DENGAN SEBUAH GITAR, KAU MENGALAHKAN PASUKAN TENTARA DI POS PENJAGAAN WILAYAH UTARA
LAGU ITU HEBAT!
BISA MENGUBAH DUNIA
TRENG
KAU 'KAN PUNYA KOMIK
KOMIK? ITU TAK BISA APA-APA

AKU SAMA SEKALI NGGAK PERCAYA ITU
BUKAN BEGITU...
AH...
LALU, KENAPA KAU SELALU MEMBAWA GITAR DAN BERNYANYI?
DARIPADA MEMBAHAS ITU... BAGAIMANA KERJAMU? SUDAH SELESAI?
TINGGAL DUA LEMBAR LAGI...
DUA RATUS LEMBAR? PAK KOMIKUS MEMANG HEBAT!
GAMBARNYA DETAIL SEKALI
SRET SRET
KAU SUDAH KERJA KERAS
TANGAN KANANKU SAMPAI MATI RASA
AH, NGGAK...
SETELAH MEMBUAT KOMIK SAMPAI TAMAT, AKU DIBUNUH
......
DI DEPAN PASUKAN TENTARA MEMBUAT KOMIK, PASTI TETAP DITEMBAK MATI
ITU KOMIK YANG LUAR BIASA. BAGAIMANA JIKA PASUKAN TENTARA ITU INGIN MEMBACA SAMBUNGANNYA?
LAGU ITU HEBAT
TRENG
TAK MUNGKIN BISA MENGUBAH DUNIA HANYA DENGAN LAGU, 'KAN?
ASAL KAU TAHU SAJA...
HAH?

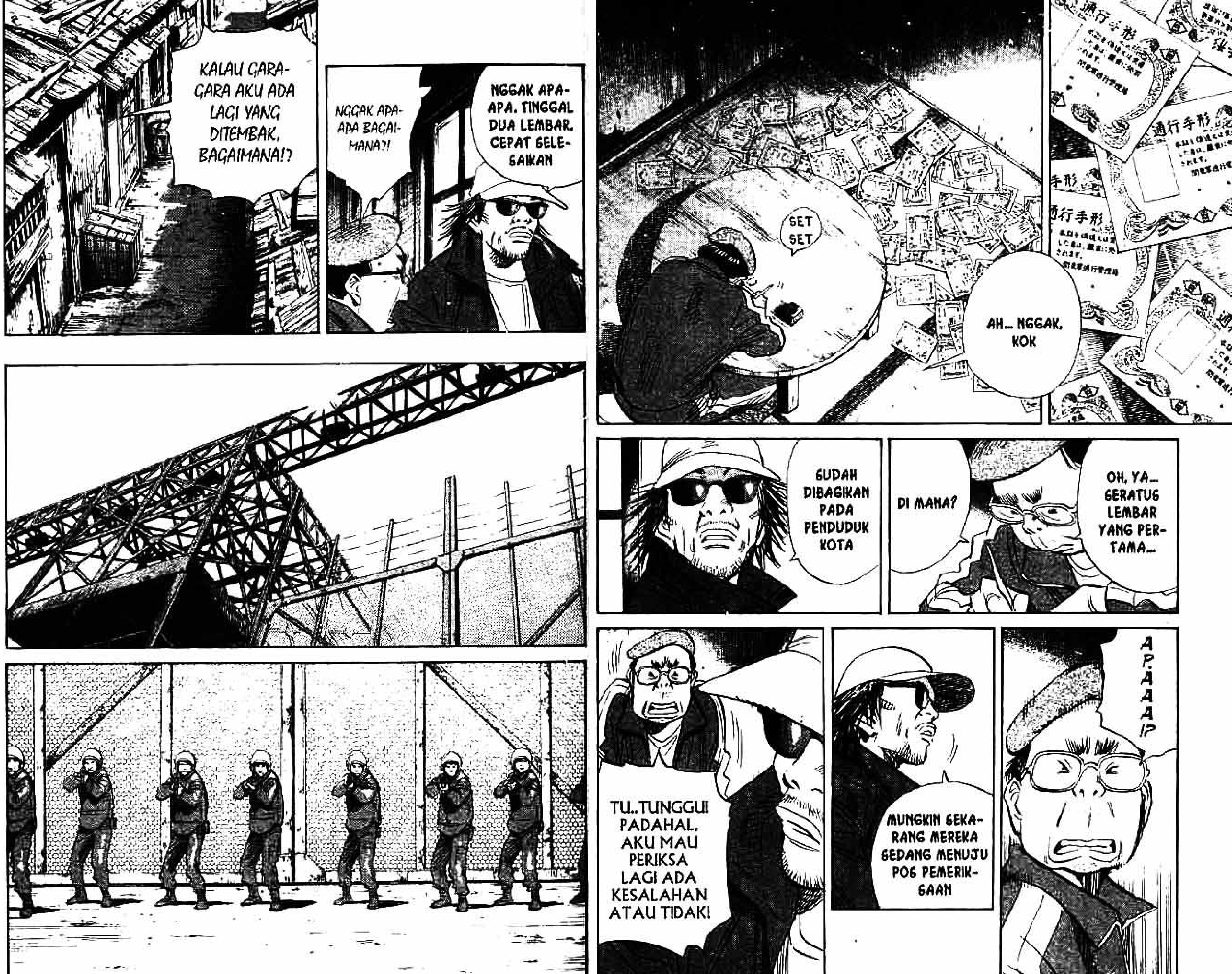

KALAU GARA-GARA AKU ADA LAGI YANG DITEMBAK, BAGAIMANA!?
NGGAK APA-APA BAGAIMANA?!
NGGAK APA-APA. TINGGAL DUA LEMBAR. CEPAT SELESAIKAN
SET SET
AH... NGGAK, KOK
OH, YA... SERATUS LEMBAR YANG PERTAMA...
DI MANA?
SUDAH DIBAGIKAN PADA PENDUDUK KOTA
APAAAA!?
MUNGKIN SEKARANG MEREKA SEDANG MENUJU POS PEMERIKSAAN
TU..TUNGGU! PADAHAL, AKU MAU PERIKSA LAGI ADA KESALAHAN ATAU TIDAK!

CEPAT BUKA GERBANG-NYA!
WAA WAA
BLA BLA
KAMI SUDAH MEMPER-LIHATKAN KARTU PASS, 'KAN?
HOSH
HOSH
AKU SUDAH MEMERIK-SANYA LEMBAR DEMI LEM-BAR...
HOSH
HOSH
SEMUANYA ASLI!
A...
APAAA!?
TUH, 'KAAAAN!!
WUAAAAA
JANGAN LAMBAN BEGITU! CEPAT BUKA GERBANG-NYAAA!

DIAAAAM!
KALAU RIBUT, KUTEM-BAK!
KAU MAU MENEMBAK ORANG YANG PUNYA KARTU PASS ASLI?
KALAU MAU TEMBAK KAMI, TEMBAK SAJA!!
KLIK
HIIIIIIY!
TAP
TAP
AKU BAWA ORANG SAKIT
Adios
KALAU TAK SEGERA DIBUKA, KALIAN TAK AKAN SELAMAT!
KLIK

BUANG SENJATA-MU!
A...
DI BELAKANG KIRA-KIRA ADA SERATUS ORANG LAGI MENUJU KEMARI!
APAAAA!?
DRAP DRAP
DRAP DRAP
BER... BER-HENTI!!
KENAPA? NGGAK BISA LEWAT?
BUKAN-NYA NGGAK BISA
MEREKA TAK MAU MEMBIAR-KAN KAMI LEWAT
HMM... APA BOLEH BUAT
TAP
AKU BILANG BERHENTI! KALIAN NGGAK DENGAR!?

NIH, LIHAT! ITU AGLI!
TRENG
SUUDA-RARA...♪
GUUTA-RARA...♪
GUUTA-RARA...♪
BE..BER-HENTI...
SUUDA-RARA...♪
AAH...!
EH..?
?
GREEEEEEKK
GE.. GERBANG-NYA...
WAA
WAA WAA
TER-BUKAA...
T..TUH, 'KAN... BENAR
LAGUMU MENGUBAH DUNIA...!!

BENARKAH TIDAK APA-APA PINTU GERBANGNYA DIBUKA?
YA...
AKU MEMANG ME-NUNGGU MOMEN INI
SEJAK SAHA-BAT MEMULAI AKTIVITASNYA, KITA TERUS-MENERUS MENANG
SI PEN-JAHAT JADI TERLIHAT KEREN
TAK PUNYA MUSUH SAMA SEKALI
DIA ITU PEMBELA KEBENARAN
BALAS DENDAM? SERANGAN BALASAN?
DRAMA SEPERTI ITU MENARIK
AKU SU-DAH MEN-DORONG-NYA...
SRET
YAAAH...
AYO, IKUT!
GUUTA-RARA... ♪
TRENG TRENG
SUUDA-RARA... ♪
GUUTA-RARA... ♪
SUUDA-RARA... ♪
AYO, LEBIH MENDEKAT KE KA-MERA!
WAAH...
KARAKTER YANG BA-GUS!

AKU MENDORONG KEKASIH WANITA ITU DI STASIUN KERETA
JIKA KULAKUKAN JUGA PADA ORANG INI, DIA AKAN MATI DENGAN CARA YANG SAMA
BUUK

UUH...
WUAAAAA!
KOTAAA!

DI SANA... KANTO...
AKHIRNYA KITA...
WUAAAA
KEMBALI KE KAMPUNG HALAMAN!
DRAP DRAP DRAP
AKU ADA PERMINTAAN
APA?
TOLONG ANTAR ADIKKU
KE RUMAH SAKIT TER-DEKAT
KAU NGGAK IKUT?
AKU...
MASIH ADA URUSAN YANG HARUS KU-SELESAIKAN
LUAR BIA-SA. SULIT DIPER-CAYA...
KARTU PASS PALSU BUATANKU BENAR-BENAR BISA LOLOS PEMERIKSAAN...
SEBAB, TEN-TARA PENJA-GA ITU JUGA PALSU
LIHAT! ITU BENTENGNYA, 'KAN?

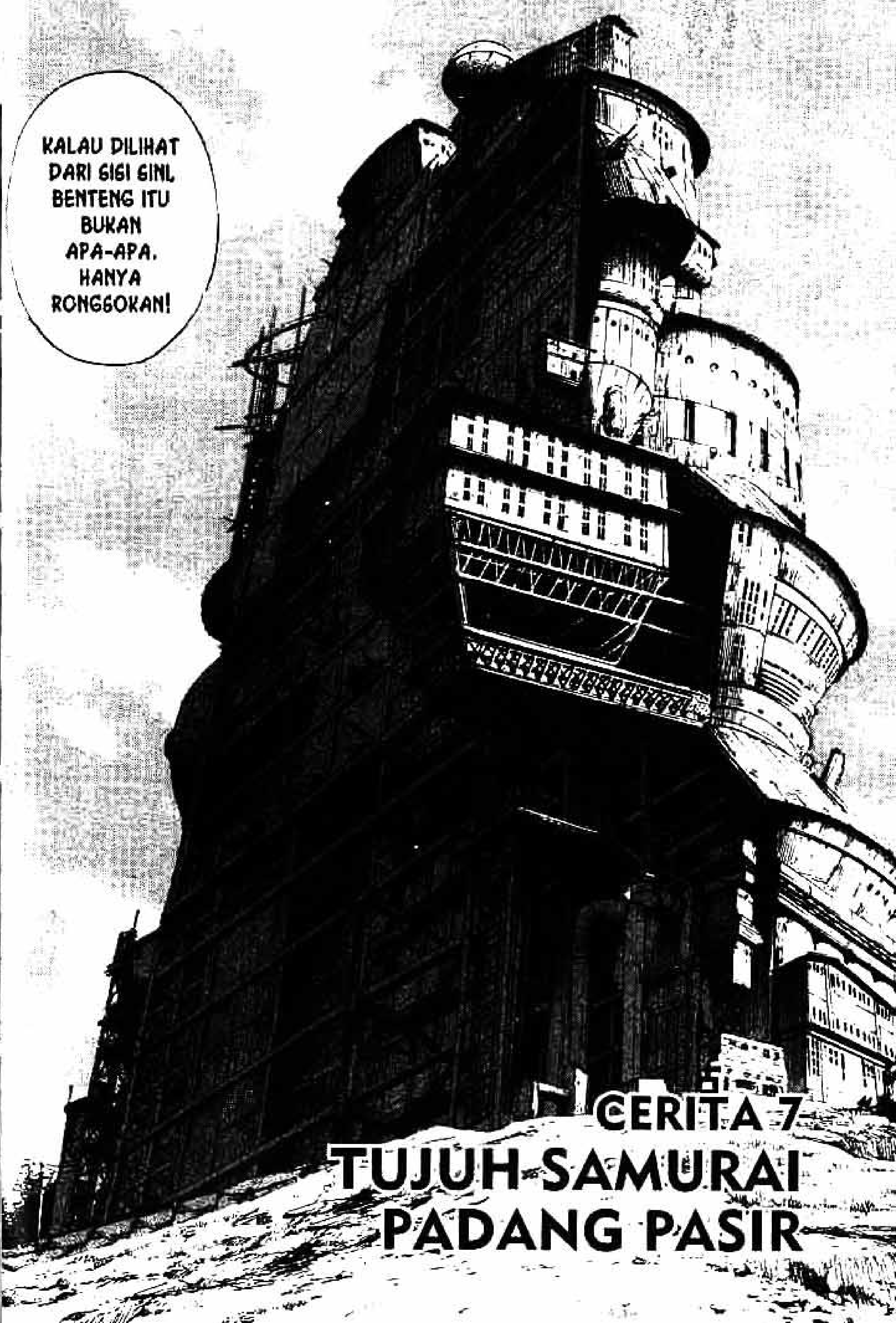
KALAU DILIHAT DARI SISI GINI, BENTENG ITU BUKAN APA-APA. HANYA RONGSOKAN!
CERITA 7
TUJUH SAMURAI PADANG PASIR

MENGE-JUTKAN. TERNYATA HANYA BARANG MURAHAN
KAU MAU APA?
AKU... ADA SEDIKIT URUSAN
MEMBEBAS-KAN TEMAN-MU YANG DITANGKAP, YA?
KAU PERGI-LAH
TAP
MUNGKIN SAJA KOMIK BUATAN-KU JUGA BISA MENGUBAH DUNIA!
HAAH?
OI!
KAU BISA MEM-BUAT PINTU GERBANG TER-BUKA DENGAN LAGUMU

HEI! JANGAN BERGERAK!
HIIIIY!
ITU PINTU MASUK BENTENG!
SELAIN TENTARA KANTO, DILARANG MENDEKAT!
NG... ANU...
KA.. KALIAN MAU BACA KOMIK BUATANKU?
KOMIK?
CE..CERITANYA MENARIK, LHO! AKU SANGAT BANGGA DENGAN KARYAKU INI
BA..BAGAIMANA? MENARIK, 'KAN?
HEI!
AKU YANG MENJUAL TEMANMU PADA MEREKA
KAU SIAP MENGHADAPI MEREKA, 'KAN? AKU IKUT!
AKU JUGA IKUT!
TAP
AKU JUGA! DI SANA ADA ADIKKU YANG DITANGKAP
AKU JUGA IKUT
TAP
AKU JUGA MAU MEMBANTU

*"Nggak semuanya selamat kalau jumlahnya tujuh," referensinya dari film "Seven Samurai" karya Akira Kurosawa di mana tidak semua jagoan dalam film itu selamat.

APA INI...?
INI SEPERTINYA KUMAGAMA...
DI BALIK TEMBOK ITU...
TOKYO YANG DULU... TAK BERUBAH

INI BUKAN SOAL ENTENG
KITA AKAN MENGHAN-CURKAN BENTENG ITU
YA
BAGAI-MANA STRATEGI KITA?
NYAM
NYAM
NYAM
NYAM
NYAM
PERLU SEDIKIT WAKTU, TAPI AKU BISA MENG-HUBUNGI ORGANISASI PENENTANG PEMERINTAH
TAK ADA WAKTU UNTUK BER-SANTAI
KALAU KITA ME-NGAJAK MASYARA-KAT MELAKUKAN PEMBERONTAKAN BERSENJATA, PASTI BANYAK YANG MAU BERGABUNG

KALAU URUSAN BUKA KUNCI, BILANG SAJA PADAKU
AKU BISA MEMBUKA APA SAJA
HOOO... ADA ANGGOTA YANG MENARIK!
TANGANKU INI ALAT BISNISKU. AKU BERPRINSIP UNTUK TIDAK BERSALAMAN
APA PUN YANG TERJADI, AKU SIAP MENGORBANKAN DARAH!
NYAM
NYAM
SI KOMIKUS SEDANG APA?
DIA SEDANG ASYIK MENULIS KELANJUTAN KOMIKNYA

KOMIK BISA MENGUBAH DUNIA
KOMIK BISA MENGUBAH...
SRET SRET
BUAT BERSAMBUNG DI ADEGAN YANG SERU
KALAU MEMBUAT KESALAHAN, BISA-BISA KAU DITEMBAK!
HA HA HA!!
KALIAN...
BERENCANA MENGHANCURKAN BENTENG ITU, YA?
....
KUMOHON; LAKUKAN ITU!
AKU TAK PUNYA UANG, TAPI ADA BERAS
WUAAA! KALAU BEGITU, TAMBAH NASINYA!
AKU JUGA!

食堂
まんぷく
HAAH?
ORANG ITU PERGI SENDIRIAN!
DIA NGGAK ADA!!
APAAA!?
HA HA HA HA HA!!
HALO... YA...
SAYA KIRA MASUK KE RUMAH SAKIT INI...
YA... DIA BAIK-BAIK SAJA?
IYA... TERIMA KASIH, SAYA KAKAKNYA
NANTI SAYA AKAN MEN-JENGUKNYA
IYA...
KALAU ME-LARIKAN DIRI DI DEPAN MUSUH, AKAN KUSURUH CUCI PIRING SEUMUR HIDUP!
HA HA HA HA!

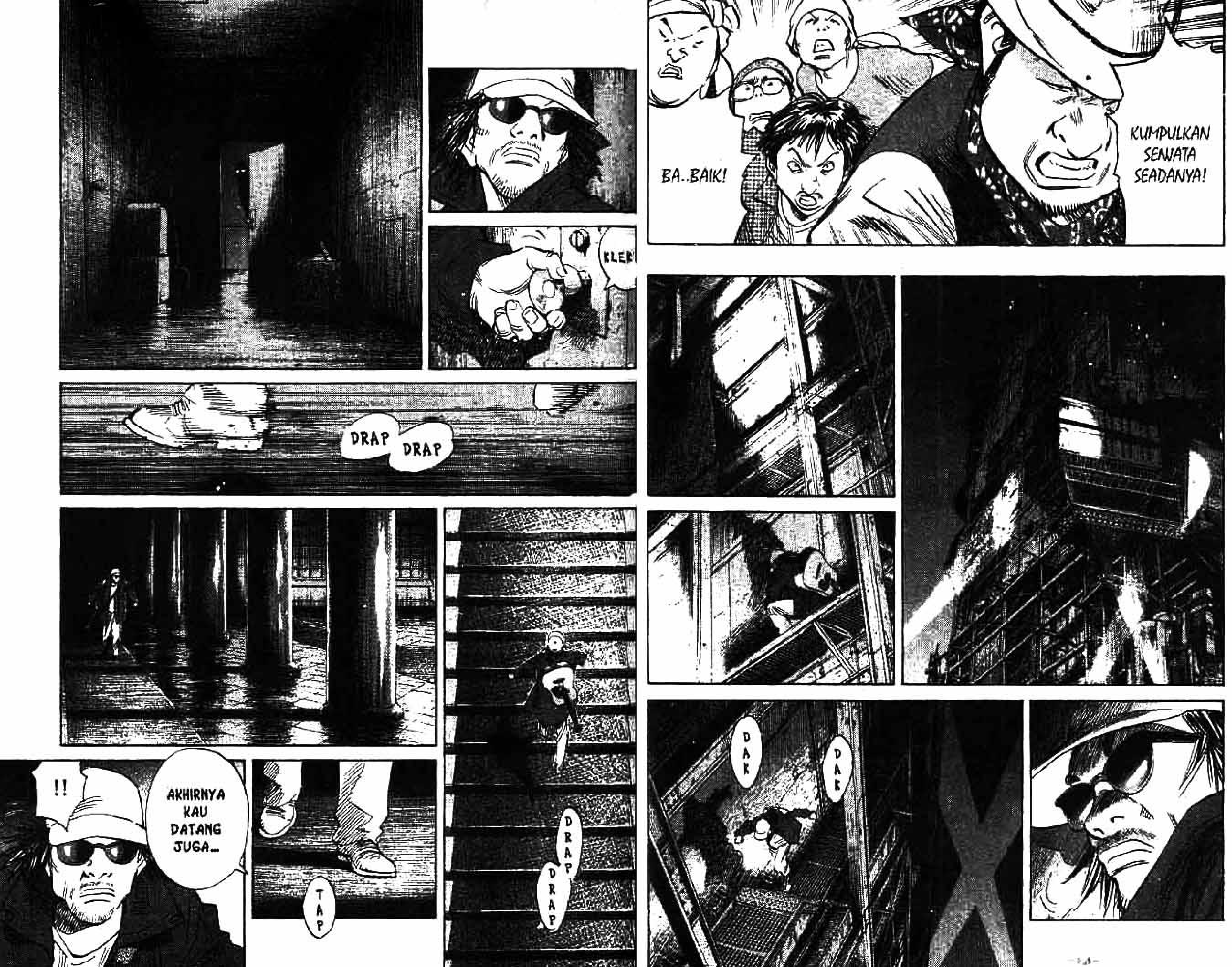
KUMPULKAN SENJATA SEADANYA!
BA..BAIK!
DAK
DAK
KLEK!
DRAP
DRAP
DRAP
DRAP
DRAP
TAP
AKHIRNYA KAU DATANG JUGA...
!!

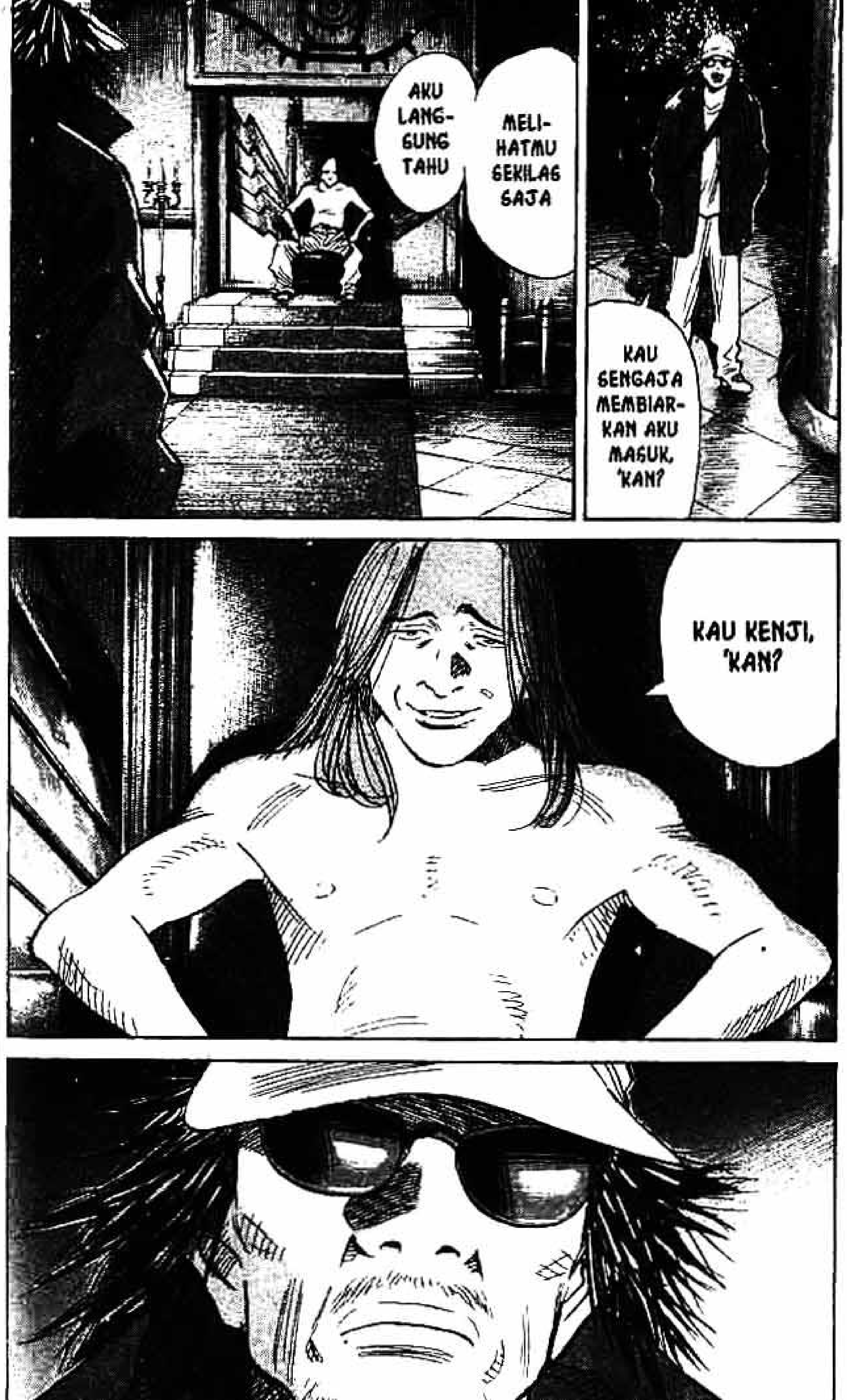
KAU SENGAJA MEMBIARKAN AKU MASUK, 'KAN?
MELIHATMU SEKILAS SAJA
AKU LANGSUNG TAHU
KAU KENJI, 'KAN?

B R R R R M M
NGUING NGUING
NGUING NGUING
B R R R M M M
EH?
HAH?
NGUIING NGUOONG
MAAF, DI SINI RIBUT SEKALI
BELAKANGAN INI BANYAK TERJADI KEBAKARAN...
EH? KAU BILANG... AKU YANG MELAKUKANNYA?
KATA-KATAMU ITU TAK ENAK DIDENGAR
DARIPADA ITU... AKU MAU MINTA MAAF... AKU TAHU, AKU NGGAK MASUK KERJA TANPA IZIN

SETELAH PERTUNJUK-AN LIVE KEMARIN, ADA SEDIKIT KERIBUTAN...
BUKAN... ANU, GITARKU DICURI
SETELAH SEMALAMAN AKU MENCARI SI PENCURI AKHIRNYA GITARKU KEMBALI
AKU NGGAK BOHONG...
TUNGGU... MESKIPUN GITARKU KEMBALI, CUKUP MAKAN WAKTU... YA...
MALAM INI AKU PASTI MASUK KERJA!
KEJADIAN INI TAK AKAN PER-NAH TER-JADI LAGI!
AH, ANU... HALO, BOS!
HALO...
DIPECAT...?
TAK USAH DATANG LAGI...?
APA BOLEH BUAT...
TWEENG
MAU BAGAI-MANA LAGI...

NYUUNG
NYUUNG
TIIIN
TIIIN
KENAPA BERDIRI DI TENGAH JALAN! NGGAK LIHAT LAMPU!?
TIIIN
TIIIN
TIIIN

BRRMMM
BRENGSEK!!
AKU...
HARUS CARI KERJA...

TAHUN 1989
CERITA 8
KETEMU!
福沢書房
アルバイト
ニュース
HMMM... SATU JAM 780 YEN
SRET SRET
NG... YANG INI 820 YEN...?
NG...

JANGAN LAKUKAN ITU!
BACA DI GINI NGGAK APA-APA, TAPI...
JANGAN MENCURI!
SRET
BWEEG
SAKIT, NIH...

SRET
SRET
HAYO, HAYOOO... JANGAN BACA DI SINI!
AH... MAAF...
文庫フェア
文庫フェ
GAGAL...
YANG UPAH PER JAMNYA TINGGI LEBIH BANYAK PEMINAT...

LAPAR, NIH...
PULANG PUN... ♬
DI RUMAH TAK ADA MAKANAN ♬
OH?
LA LA LA... ♬
AH! JADI LAGU!
LA LA LA... ♬
HEBAT! HEBAT! INI HEBAT! LA LA LA... ♬
GA..GAWAT! SEBELUM LUPA, AKU HARUS MEMIKIRKAN CHORD SELANJUT-NYA...
KLEK KLEK
LA LA LA... ♬
WAA... INI BISA JADI LAGU TOP
BISA TERJUAL JUTAAN KOPI!!
LA LA LA ♬

KLEK
CESS
SETAN PEMBA-KAR...
A...
APA YANG HARUS KULAKU-KAN?
AYO. SADAR-LAH!
SADARLAH KALAU AKU ADA DI SINI!
KALAU AKU BUAT KERIBUT-AN DAN DIA MENGARAHKAN APINYA PADA-KU, BAGAI-MANA..?
LA LA LA... ♬

AAH...LAGUNYA HILANG DARI KEPALAKU!
JUTAAN KOPI...
HAAAAAH!!
JRENG
JRENG
JKENG
LA LA LA...♬
!!
LA LA LA...♬
JRENG
JRENG
TAP
LHO? CHORD-NYA BUKAN BEGINI...
BUKAN E
C#m ?
HEBAT...
TRENG
LA LA LA♬
DIA PERGI?
LA LA LA...♬
HAH?
KAU HEBAT
DALAM SATU HARI, KAU MELAKUKAN TIGA KEBAIKAN
HAH?
PERTAMA, KAU MENOLONG SEORANG NENEK YANG MAU MENYEBERANG
KEDUA, MENCEGAH PENGU-TILAN
LALU, BARU-SAN... MENG-HENTIKAN PEMBAKARAN
AH, NGGAK... AKU SAMA SEKALI...
KAU PEMBELA KEBENARAN YANG AKU CARI

AH, NGGAK.. NGGAK...
AKU BUKAN ORANG SEPERTI ITU...
AKHIRNYA KUTEMU-KAN
PEMBELA KEBE-NARAN
EH, ANU... AKU HANYA ANAK PEMILIK TOKO SAKE
KALAU PENGUTIL, SEJAK ANAK-ANAK AKU SERING MENGEJAR PENGUTIL TOKO
SOALNYA, AKU TAHU BAGAIMANA ORANGTUAKU HIDUP MISKIN HANYA DARI HASIL PENJUALAN SEBOTOL SAKE
KAU MAIN MUSIK?
NG... IYA
OH, IYA. KEBETULAN, MINGGU DEPAN ADA PERTUNJUKAN LIVE
KALAU MAU, DATANG SAJA
LIVE HOUSE
Mad Mouse
No. 20602
TITLE POWER LIVE
1987. 11. 30
WAAH.. ASYIIIK! AKU PASTI NONTON!
OH...
MAAF, NAMAMU SIAPA?
NAMA?
AKU KENJI
SAMPAI JUMPA
O..OI! SIAPA NAMAMU?
D MART

WEZESS
TRIK TRIK
KHU_
TRIK TRIK
KETEMU...
FU FU FU FU
TRIK TRIK
AKHIRNYA, KUTEMUKAN SI PEMBELA KEBENARAN
TRIK TRIK
KYAAHAHAHA
NG?
NGIIING
KEBAKARAN LAGI?

カフェ ドミノ
TREK
PEMBICARAAN YANG WAKTU ITU...
SUDAHKAH KAU MEMPERTIMBANGKANNYA...?

TAHUN 3 SAHABAT
KAU...
KENJI, 'KAN?

NG... MENGENAI MASA DEPAN KITA...
MAKSUDKU... AKU BANYAK MELIHAT DOKTER DALAM PEKERJAANKU
ORANG DENGAN KEMAMPUAN SEPERTIMU SANGAT DIBUTUHKAN
AKU TAK PUNYA KUALIFIKASI ITU...
MESKIPUN GAGAL DI UNIVERSITAS NEGERI...
KAU LULUS DARI UNIVERSITAS SWASTA
AKU TAK PUNYA UANG UNTUK BIAYA PENDIDIKAN YANG SANGAT MAHAL
KIRIKO...
MANUSIA BISA MENJADI APA SAJA YANG DIINGINKAN
SEKARANG INI BELUM TERLAMBAT
CITA-CITAMU ITU TAK BOLEH DIBIARKAN MATI

UNTUK MEWUJUDKANNYA, AKU BERSEDIA MEMBANTU APA SAJA
BAGAIMANA DENGAN TOKO...?
TOKO...
AYAH SUDAH MENINGGAL, IBU SENDIRIAN...
AKU TAK BISA MEMBIARKAN TOKO ITU...
ADIKMU?
TUNGGU DULU, KIRIKO! AKU TAK AKAN MENGEKANGMU DI RUMAH...
KARENA ITU... MENIKAHLAH DENGANKU...
MAAF...
AKU HARUS PERGI
AH!

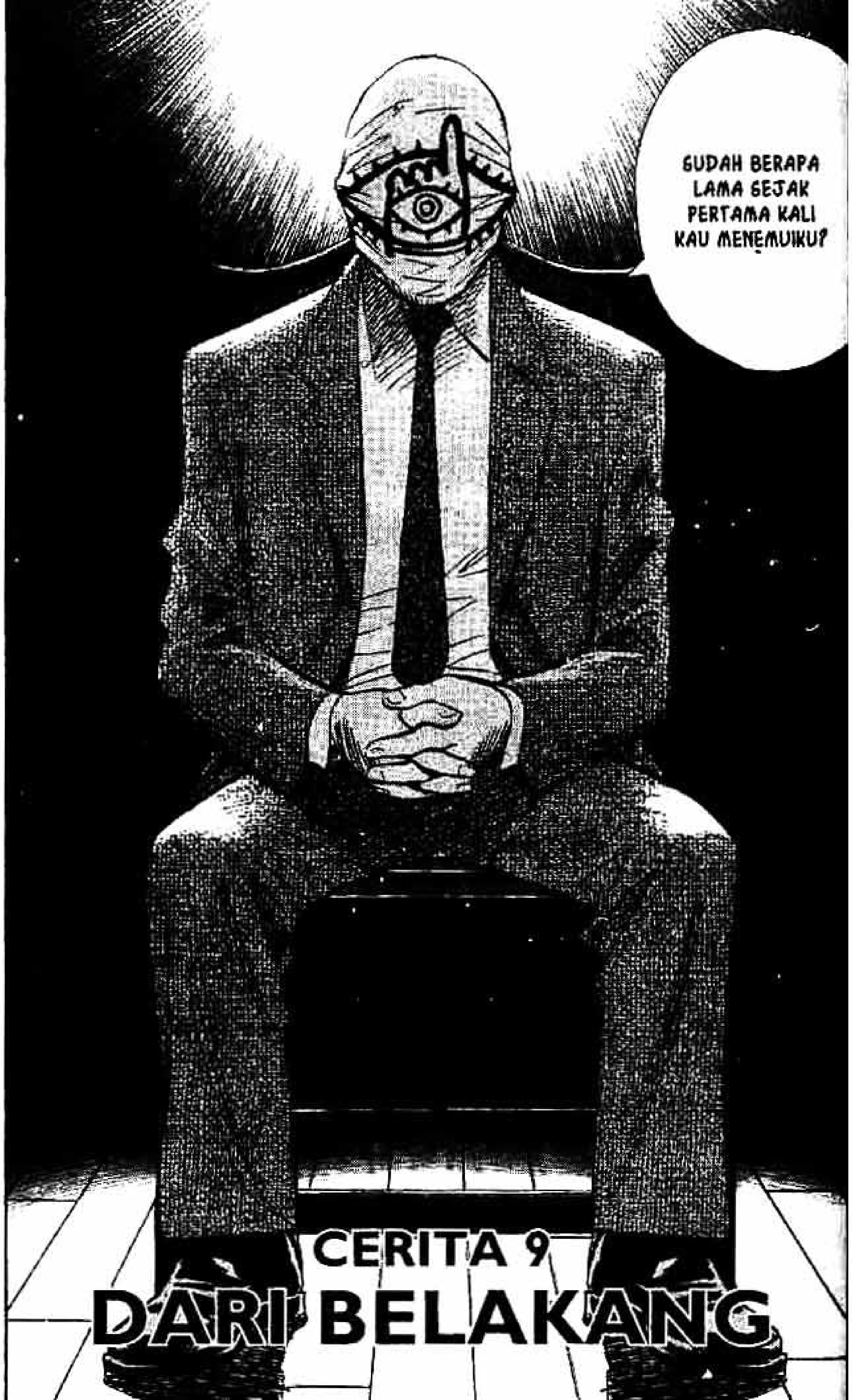
SUDAH BERAPA LAMA SEJAK PERTAMA KALI KAU MENEMUIKU?
CERITA 9
DARI BELAKANG

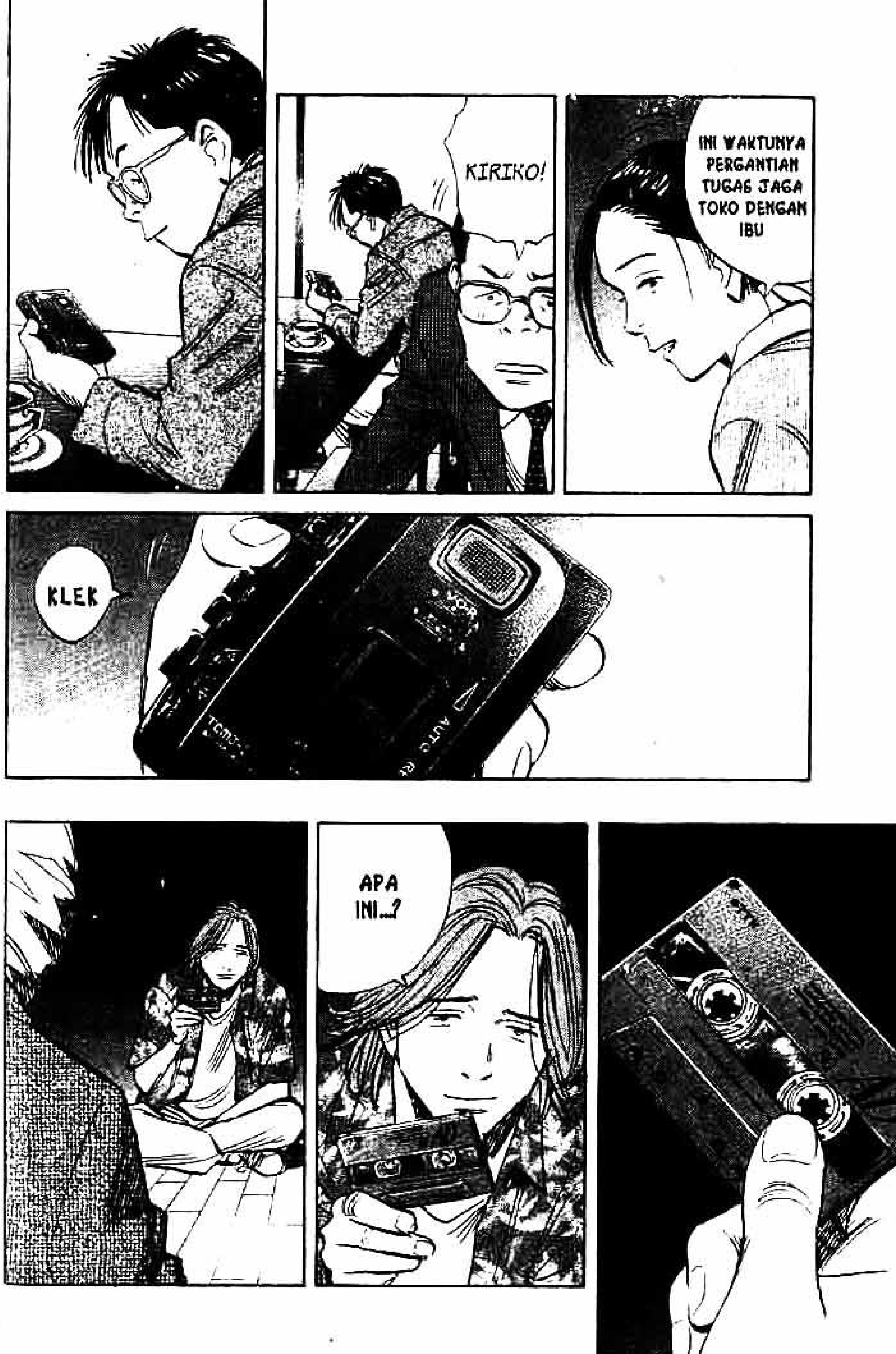
KIRIKO!
INI WAKTUNYA PERGANTIAN TUGAS JAGA TOKO DENGAN IBU
KLEK
APA INI...?

BOLEH KUDENGAR?
TENTU SAJA
SEMUA INI?
SUARA-NYA ENAK
DIA ITU KAKAK-NYA
TERNYATA DUNIA ITU SEMPIT, YA...
INI SUARA WANITA YANG DICERITAKAN SAHABAT?
NG... WAKTU ITU KULIAH TINGKAT DUA
BERARTI, KIRA-KIRA DUA TAHUN
YAA...
JIWAMU SUDAH BERKEMBANG BEGITU BAIK SAMPAI KUKIRA LEBIH LAMA...
AH... JADI MALU, DIPUJI SAHABAT...
NG... APA INI?
REKAMAN PENYELIDIKAN TERHADAP SEORANG WANITA

DIA...
WAKTU SMA, AKU MENGANG-GAPNYA SEBAGAI PEMBELA KEBENARAN
ITU SIAPA?
PENG-GANGGU
PUTUSKAN HUBUNGAN
ANDA ME-NYURUHKU MEMISAH-KANNYA?
YA, SE-BAB DIA MENG-GANGGU

BAIK
INI...
KEJA-HATAN, 'KAN?
DALAM ALAM SE-MESTAKU
TAK ADA KEJAHATAN ATAUPUN KEBAIKAN

TAPI, AKU INI BERADA DI SISI JAHAT
NG...
ANDA ORANG YANG SAMA DENGAN YANG WAKTU ITU?
APA MAKSUD-MU?

FU FU FU
SIAPA PUN ITU, BUKAN MASALAH
TOH, SAMA-SAMA...
SAHABAT

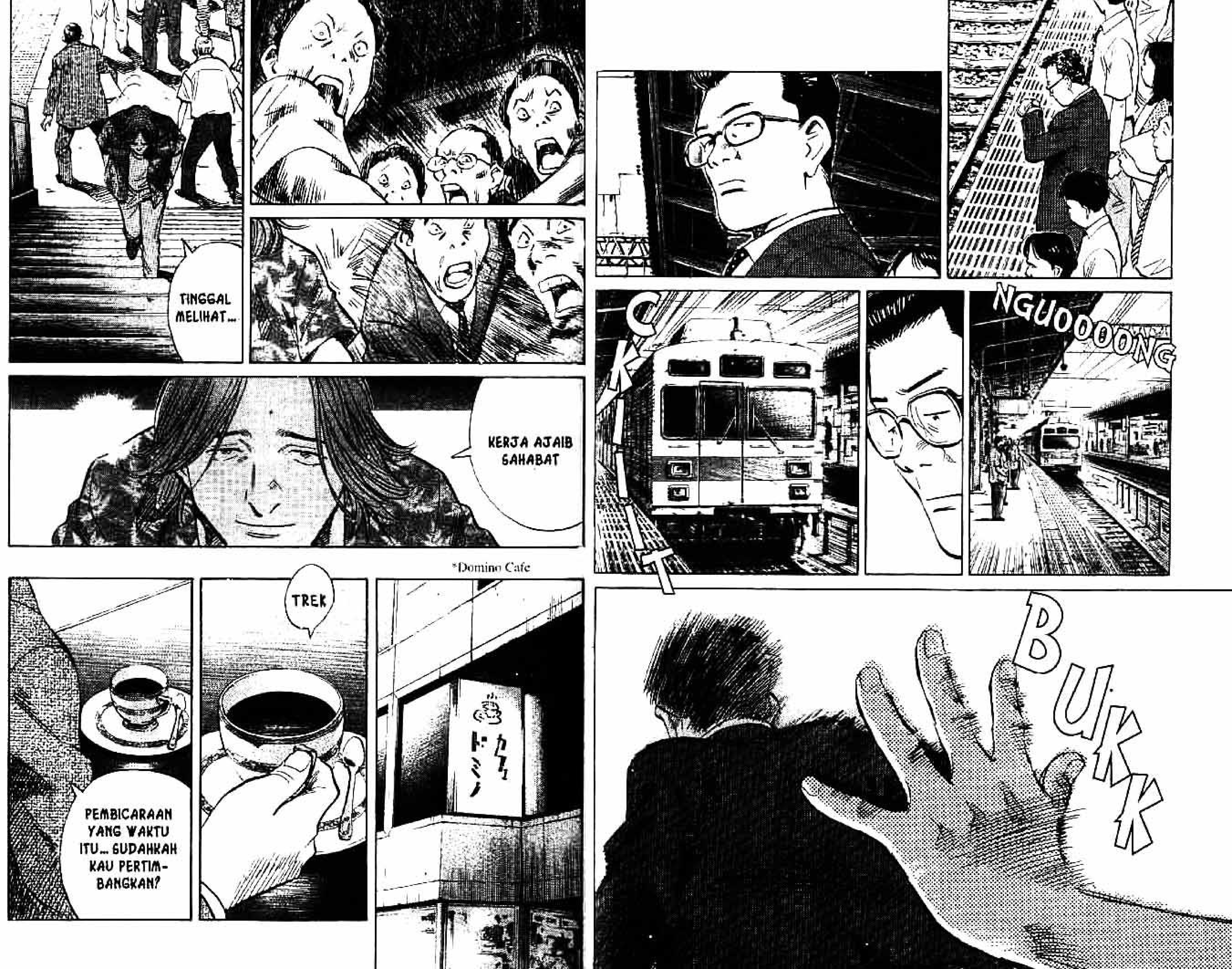
CKKT
NGUOOOOONG
BUKK
TINGGAL MELIHAT...
KERJA AJAIB SAHABAT
*Domino Cafe
TREK
PEMBICARAAN YANG WAKTU ITU... SUDAHKAH KAU PERTIM-BANGKAN?

KALAU TERUS TENGGELAM DALAM KESEDIHAN, KAU TAK AKAN BISA MAJU
MANUSIA BISA MENJADI APA SAJA YANG DIINGINKAN
SEKARANG INI BELUM TERLAMBAT
CITA-CITAMU ITU TAK BOLEH DIBIARKAN MATI

UNTUK MEWUJUDKANNYA, AKU SEBAGAI SAHABAT, BERSEDIA MEMBANTU APA SAJA
MPH!
UKH!
FU FU FU
KHU KHU!

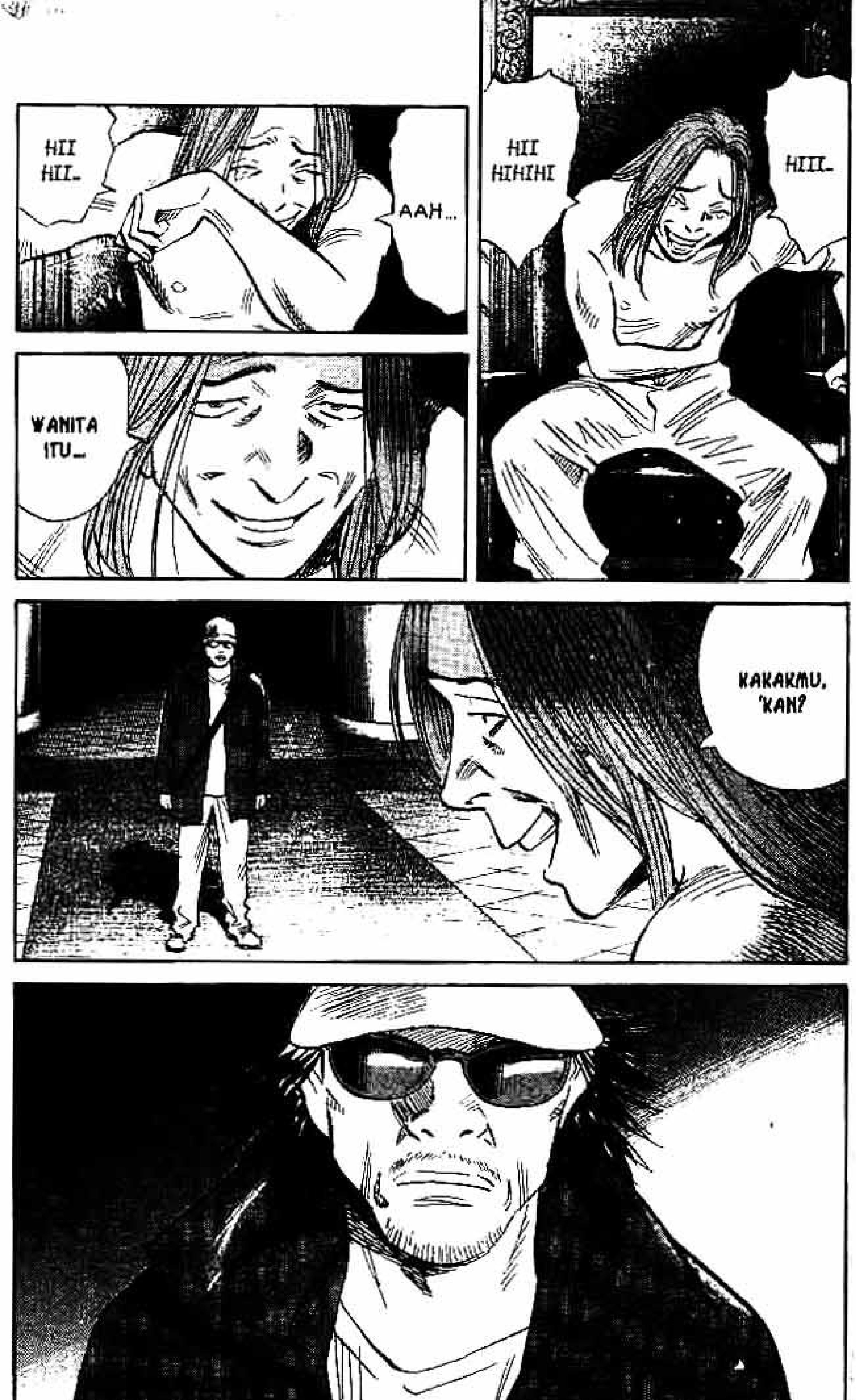

TAHUN 3 SAHABAT

TRAANG
SENJATA SUDAH TERKUMPUL! TINGGAL ORANGNYA!
ADAKAH YANG MAU IKUT BERPERANG BERSAMA KAMI!?
KAU...
KENJI 'KAN?

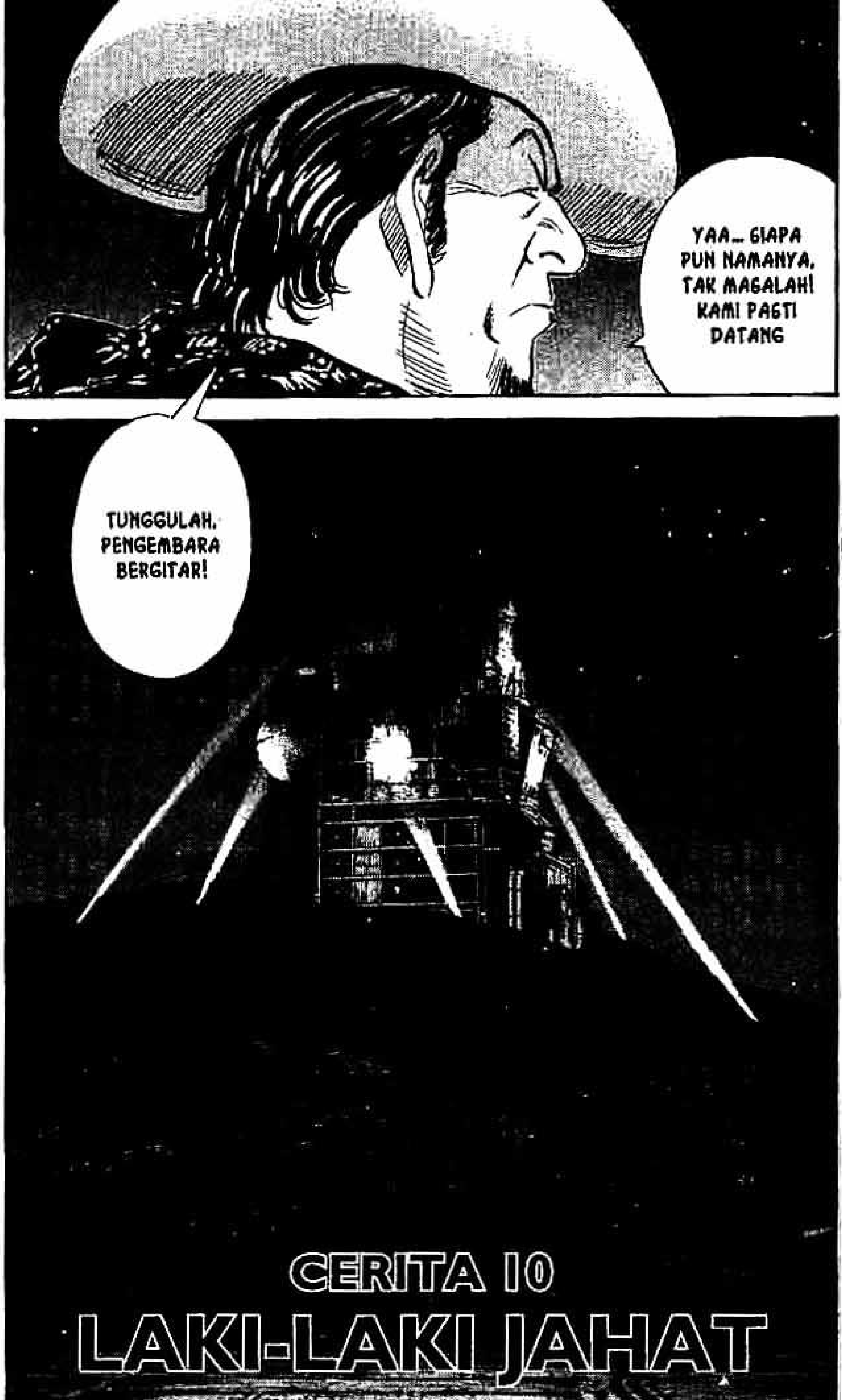
YAA... SIAPA PUN NAMANYA, TAK MASALAH! KAMI PASTI DATANG
TUNGGULAH, PENGEMBARA BERGITAR!
CERITA 10
LAKI-LAKI JAHAT

CIH... PEN-DUDUK KOTA INI SEMUANYA PAYAH!
CUH!
TAP
AKU TAK TAHU CARA MEMAKAI SENJATA API...
OH...MAU TONGKAT ATAU APA SAJA, NG-GAK MASALAH! YANG PENTING, BAWA SEN-JATA
AKU JUGA IKUT
DRAP DRAP
AKU JUGA!
DRAP DRAP
OK!
NAH, PAK KOMIKUS... SIAPA NAMA ORANG ITU...?
NG... JOE YABUKI
ITU BUKAN NAMA ASLINYA
DIA CUMA BERGAYA DENGAN GITARNYA!

MENGGELIKAN! BENAR-BENAR MENGGELIKAN!
TAPI, DARI SITU CERITANYA SEMAKIN MENARIK!
BABAK KEDUA HIDUPKU YANG MENARIK!!
WAKTUNYA... TAHUN 2000!!
ITU SEJARAH YANG INGIN KAU LUPAKAN, BUKAN?
HA HA HA HA!!
KAU KENAL GADIS YANG KUCULIK, 'KAN?
PUTRI PROFESOR SHIKISHIMA DARI DEPARTEMEN TEKNOLOGI ROBOT UNIVERSITAS OCHANOMIZU!
LALU... DIBUATLAH ROBOT RAKSASA...
KAU PASTI INGAT, ROBOT SEPERTI APA...
AKU YANG MEMBUAT ROBOT ITU!
HA HA HA HA!

SHINJUKU JADI LAUTAN API
BANYAK ORANG TEWAS BERLUMURAN DARAH GARA-GARA VIRUS YANG DISEBARKAN
DI SANA KAU MATI
KENANGAN YANG TIDAK MENYENANGKAN, BUKAN?
AH, TUNGGU! TUNGGU!
MULAI DARI SINI, KLIMAKS YANG SEBENARNYA!
WAKTU ITU, KAU ADA DI MANA?
EKPO TAHUN 2015...
MEREKA ANTRI, BARIS DEMI BARIS... ANTRI DI LAPANGAN
SALESMAN YANG MEMAKAI MASKER GAS

MASING-MASING SALESMAN KUBERI SATU KOPER
SEORANG DEMI SEORANG
AKU MEMBERINYA SELAMAT DAN MENJABAT TANGAN MEREKA
KAU TAHU APA ISI KOPER ITU?
AKU INI JAHAT
ORANG PALING JAHAT!

PWUAAAAA
KALAU TIDAK, KUTEMBAK KALIAN!
BE..BER-HENTI...!
BAWA SEKOP!!
HAN-CUR-KAN!
JANGAN MUNDUR! PINTU BARAT SUDAH TERBUKA!
UUGH!
DOOR DOOR
BER-HENTI!!
LALU, KAU APA?
PEMBELA KEBENAR-AN?
JELEK SEKALI
KAU...
KENJI, 'KAN?
KLIK

WUAAA
DOOR
WUOOO! HANCURKAN!
DOOR
DOOR
HUUP...
FUUH...
BAGAIMANA, YA?
INI BUKAN KENYATAAN
NG...?
CERITAMU SAMPAI PRIA YANG DIDORONG JATUH DI STASIUN...
ITU MEMANG NYATA. MASIH TERBAYANG DI BENAKKU
HAAH?
MEMBUAT ROBOT...?
YANG MEMBUATNYA ILMUWAN ITU, 'KAN?
BUKAN KAU!!
APAAA?
LALU, KOPER BUAT SALESMAN...
KAU HANYA MEMBAGIKANNYA, 'KAN?

BUNUH SEMUANYA!
BUNUH!
TA..TAPI, JUMLAH MEREKA TERLALU BANYAK!
JADI, KAU SURUH MEREKA MEMANGGILMU PRESIDEN?
KAU BILANG BUNUH MEREKA SEMUA...
YANG AKAN MATI ANAK BUAHMU DAN PENDUDUK KOTA
KAU...
HANYA BESAR MULUT
KATAKAN PADAKU, KENAPA HANYA PEMBUNUHAN DI AWAL CERITAMU YANG NYATA?
PRESIDEN!
PENDUDUK KOTA MEMBERONTAK! MEREKA MAU MENGHANCURKAN BENTENG INI!

DIAM!!
SUDAH TER-BUKA
KLEK
TOLO-OONG!
KELUAR-KAN KAMIII!
YAK! KITA MASUK!
DRAP DRAP DRAP DRAP
TENANG! KALIAN SEMUA AKAN DIBEBASKAN!
WAAAAA
HIIIIY!
AKH!
KAU... SUDAH MENJUALKU PADA MEREKA!
AKU MINTA MAAF ATAS KEJADIAN ITU, TAPI...
SEKARANG BUKAN SAATNYA MEMBAHAS ITU
KALI INI GILIRAN MENOLONG TEMANMU!
EH...?
DRAP

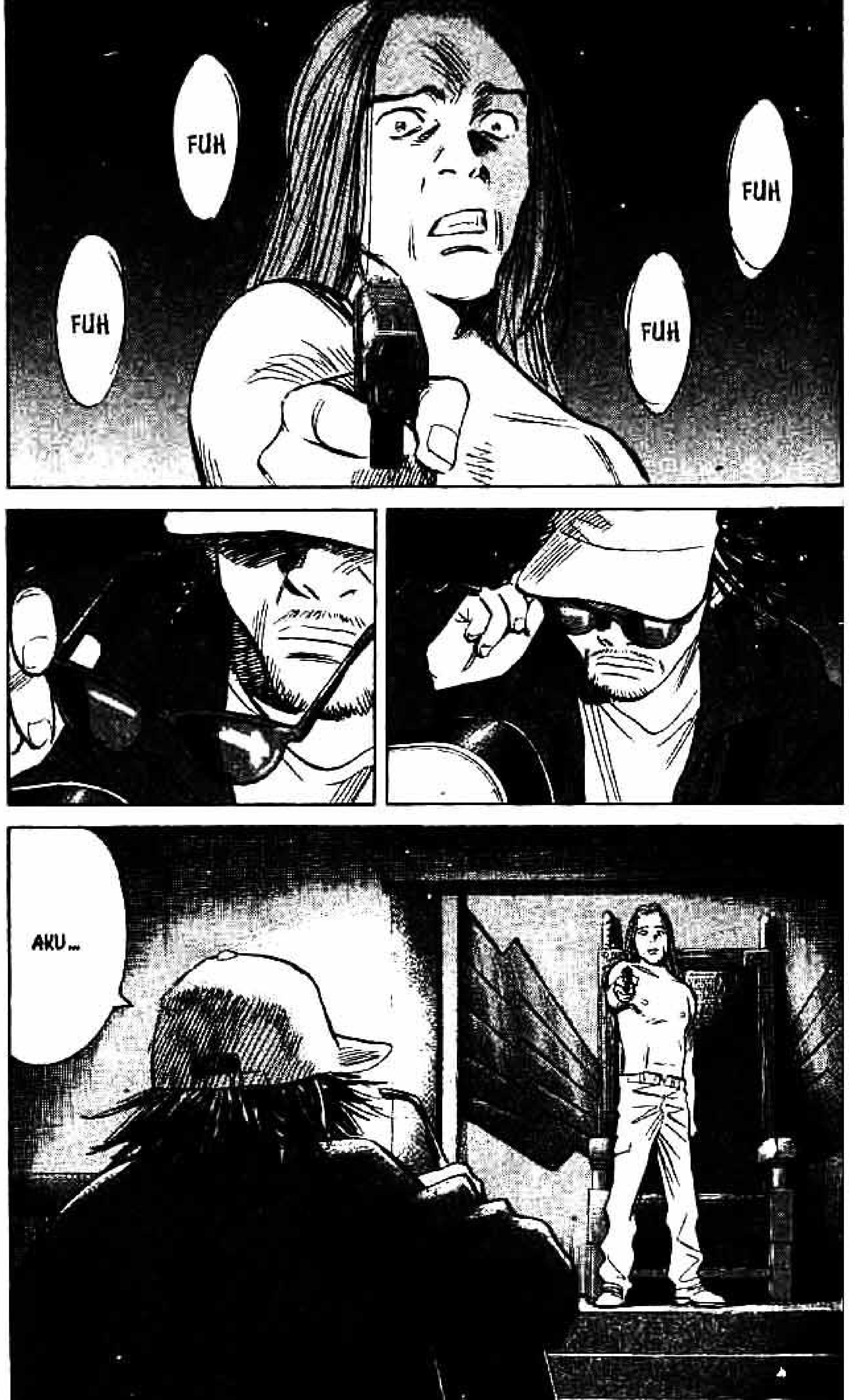
FUH
FUH
FUH
FUH
FUH
AKU...
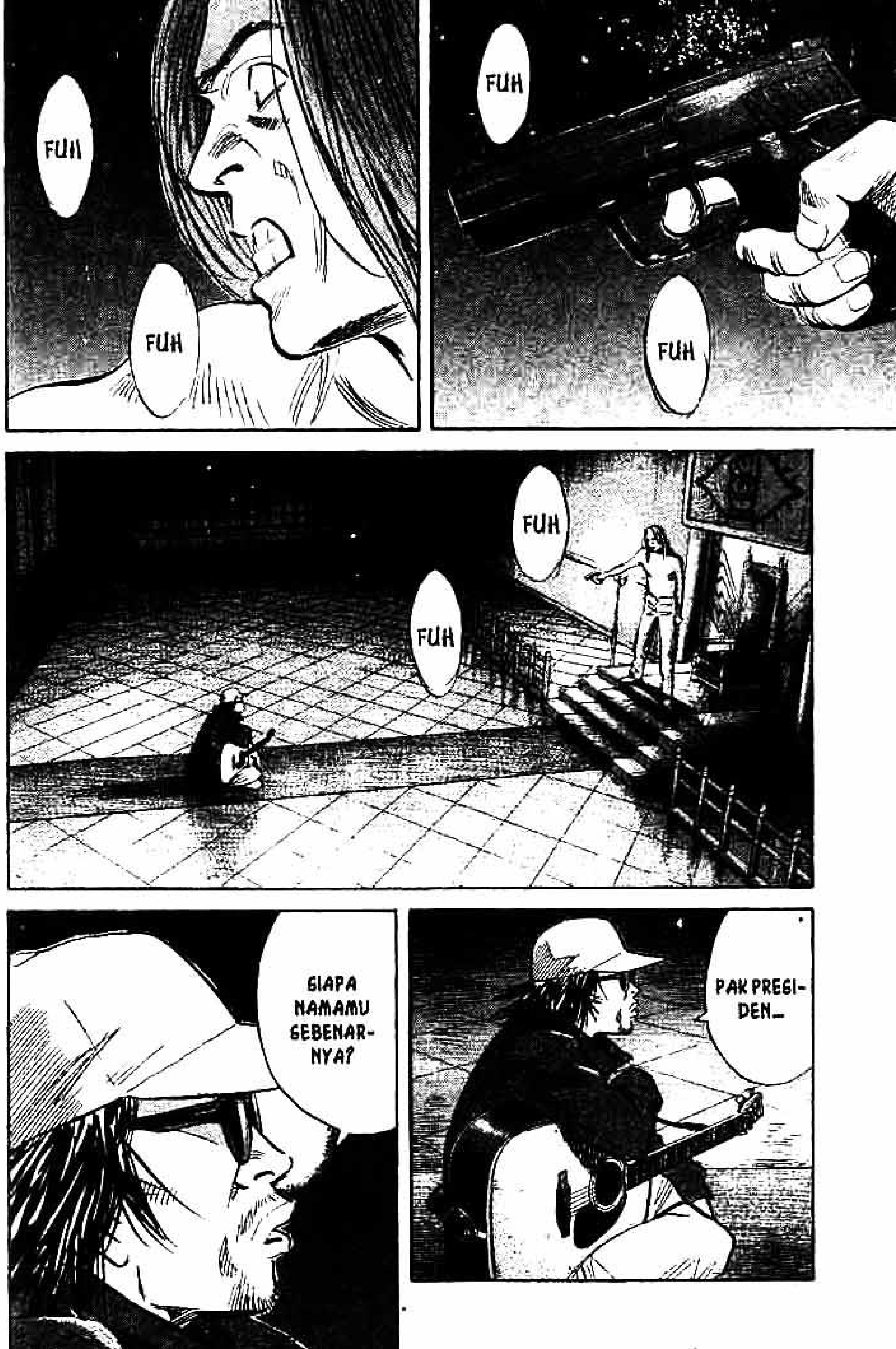
FUH
FUH
FUH
FUH
FUH
FUH
PAK PRESI-
DEN...
SIAPA
NAMAMU
SEBENAR-
NYA?

KITA BERPENCAR DAN MEN-CARINYA!
INGAT, YA! SI BODOH ITU PERGI SENDIRIAN SAMBIL MEMBAWA GITAR!
JANGAN BUNUH DIA!
YA!
WAAA

KENJI

BU...
BUANG SENJA-TA KA-LIAN!
KAU YANG BUANG SENJATAMU! BENTENG INI SUDAH KAMI KUASAI!
UUKH...
UUH...
WOOOO!
TUNGGU!
KALIAN DENGAR SESUATU?
?
LAGU!
SEMUA YANG DI BAWAH BERNYA-NYI!!
GUUTA-RARA... ♬
SUUDA-RARA... ♬
TEMAN-TEMANMU DI BAWAH. TENTARA KANTO DAN TENTARA SAHABAT. SEPER-TINYA SUDAH MENYERAH
SEMUA SUDAH BERAKHIR.
KAU LIHAT PRIA YANG MEMBAWA GITAR?

DRAP
KAMI DATANG, JOE YABUKI!
DIA BUKAN JOE YABUKI!
EH?
TETANGGAMU DI APARTEMEN...
TETANGGAMU BERNAMA KANNA ENDO, 'KAN?
IYA... ENDO...
KENJI... ENDO...
CERITA 11
PRIA YANG KEMBALI

TEPAT PUKUL 00.00 SAAT MEMASUKI ABAD 21 DI SHINJUKU...
TRAGEDI MALAM TAHUN BARU BERDARAH 2000
AKU KEHILANGAN INGATAN
BAHKAN, AKU LUPA KALAU AKU KENJI ENDO
AKU BER-USAHA ME-LARIKAN DIRI, DI TENGAH LAUTAN API

UH...
ITU SI PEMIMPIN! TEMBAK!
TEM-BAK!
KENJI
KALAU KAU TIDAK ME-NEMBAKNYA, BIAR AKU YANG...
AKU...

DALAM KONDISI HILANG INGATAN, AKU BERKELANA KELILING JEPANG
AKU PERNAH DATANG KE TOKYO SATU KALI...
TAPI, SAAT BERADA DI TOKYO... INGATAN YANG MENAKUTKAN ITU KEMBALI.
AKU LARI LAGI...
AKU KE-TAKUTAN
DAN TERUS LARI...
SEDAPAT MUNGKIN LARI KE TEMPAT YANG JAUH
AKU BER-USAHA LARI DARI KENYATAAN BAHWA AKU INI KENJI ENDO...
TAPI, DI ACARA PEMBUKAAN EXPO 2015...
AKU MEN-DENGAR BERITA ITU
VIRUS MENYEBAR DI SELURUH DUNIA DAN BANYAK KORBAN JATUH
INGATAN-KU PULIH
AH, BUKAN...
AKU BERHENTI MELARIKAN DIRI...

SELAMA TIGA HARI TIGA MALAM SEMBUNYI DI PEGUNUNGAN
AKU YANG TAK BISA MELARIKAN DIRI LAGI...
MENANGIS; MENANGIS... DAN MENANGIS. SELAMA TIGA HARI TIGA MALAM TERUS MENANGIS
LALU, PADA PAGI HARI KEEMPAT AKU BANGKIT
SAAT ITU, AKU MEMUTUS-KAN...

AKU AKAN MENJADI PEMBELA KE-BENARAN
TIDAK MUNGKIN...
TIDAK MUNGKIN AKU TERUS-MENERUS LARI DARI SEMUA ITU
BERHENTI! JANGAN MENDEKATI-NYA!

JADI... KAU ORANG JAHAT?
LALU, KENAPA KAU BEGITU TER-BEBANI DENGAN PERISTIWA PEM-BUNUHAN PACAR KAKAKKU?
ADA HAL YANG LEBIH INGIN KUTANYAKAN
SIAPA NAMAMU?
BERHENTI! BAHAYA!
UKH!
SEBUTKAN NAMAMU!
KAU BUKAN ORANG JAHAT
AA...
AAH...
AAAH...
AAAAAAAH!!
BETS

JADI PEMBELA KEBENARAN LEBIH MUDAH
JADI PENJAHAT ITU SULIT...

GUUTA-RARA...
SUUDA-RARA...
GUUTA-RARA...
YAK! DENGAN SEMANGAT INI, KITA TERUS MENUJU TOKYO!
WAAAAYOOOO!
TAPI, SEKARANG TOKYO SEPERTI APA, YA...?
TOKYO...
KAN-NA...
AKHIRNYA KAU KEMBALI, KANNA...
PAMAN YOSHITSUNE, AKU...

AKU DATANG UNTUK MEMBUNUH SAHABAT
WUUUUUSSH
BERSAMBUNG

Fp: Facebook.com/meganebuk